



# **AFLOESTE**

## **Certificação florestal regional do Oeste**

**Seminário "Desenvolvimento Florestal da Região Oeste - Factores críticos"**

**Torres Vedras**

**Tel.: 932 910 001**  
**E-mail: [geral@afloeste.pt](mailto:geral@afloeste.pt)**

**27 Março 2019**

# A floresta na região do Oeste

- A região inclui um total de **12 concelhos**, com uma área total de 221 215 ha, dos quais 34% (**75 213 ha**) são área florestal
- A floresta é **maioritariamente (90%)** composta por **Pinheiro Bravo e Eucalipto**
- A área média das explorações é de **9,75 ha**

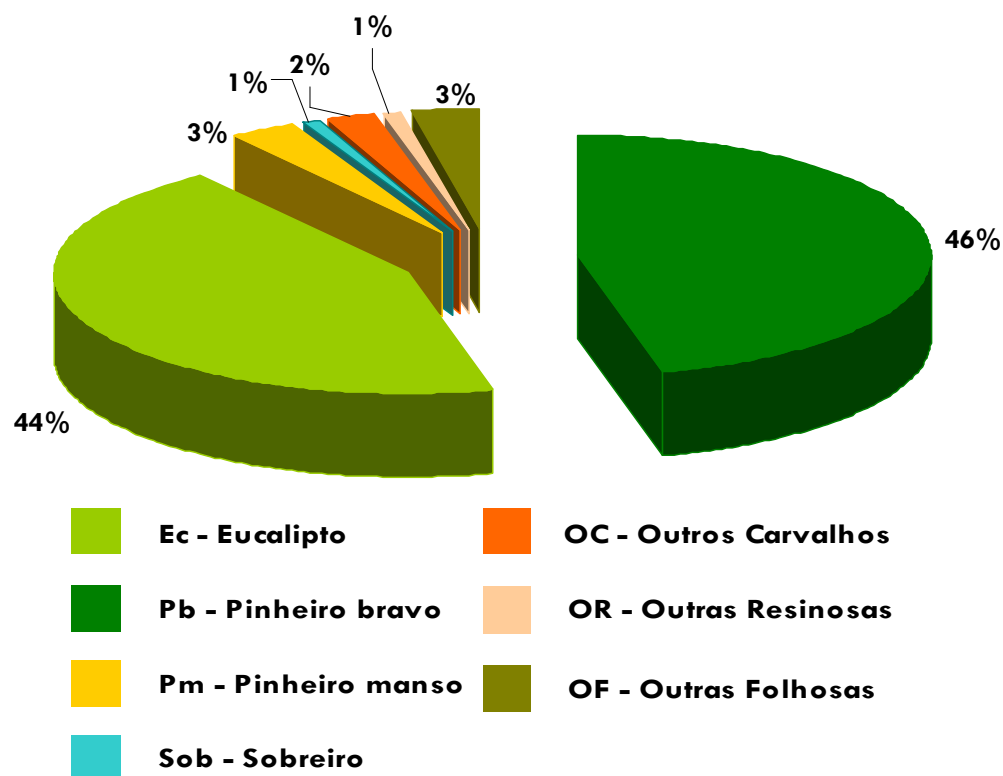

Dados: Inventário Florestal Nacional 6 - 2010

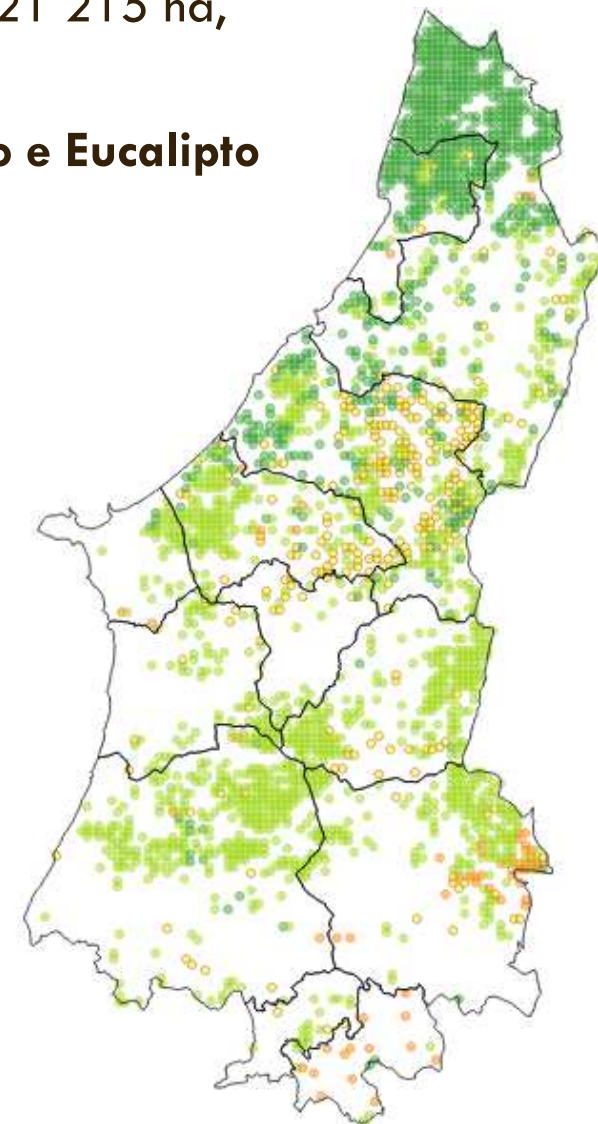

# A AFLOESTE



A **AFLOESTE - Associação Interprofissional da Floresta do Oeste** tem como objecto a promoção da Certificação Florestal na Região Oeste

- Pretende **congregar** os interesses de todos os operadores da Fileira Florestal na Região Oeste
- **Implementa** o Sistema de Certificação Florestal a nível Regional para:
  - uma gestão florestal activa e sustentável;
  - um melhor conhecimento e transparência dos mercados;
  - promoção de ações informação e de formação profissional;
  - promoção dos produtos e serviços florestais;
  - melhoria dos níveis de controlo de qualidade



# Sócios e parceiros



As entidades fundadoras são as **Organizações de Produtores Florestais** da região:

- APAS Floresta - Associação de Produtores Florestais
- APFCAN - Florestais de Alcobaça e Nazaré
- APFRA – Associação Florestal da Estremadura e Ribatejo
- FLOREST – Associação dos Produtores Agrícolas e Florestais da Estremadura



## Sócios e parceiros

- Câmara Municipal de Torres Vedras
- Câmara Municipal do Sobral de Monte Agraço
- Alambi - Associação Para o Estudo e Defesa do Ambiente do Concelho de Alenquer



# História



- 2010, Março: Criação da AFLOESTE pelas 4 OPFs da região Oeste
- 2010, Outubro : Apresentação de Candidatura ao Fundo Florestal Permanente
- 2012, Janeiro: Aprovação da candidatura
- 2012 e 2013: Implementação e divulgação da Certificação Florestal Regional no Oeste
- 2014: Desenvolvimento do Sistema Gestão Florestal Região do Oeste e adesão dos 3 primeiros membros
- 2014, Outubro: contratação do primeira técnica dedicada, com apoio do IEFP, por 24 meses
- 2015, Maio: Obtenção do Certificado PEFC Regional do Oeste e Implementação do Sistema Gestão Florestal Região do Oeste (SGFRO)
- 2017, Maio: contratação de nova técnica
- 2018, Março: Auditoria de renovação do Certificado





# Certificação Florestal Regional



A Certificação Florestal é:

- uma **garantia** dada por uma entidade independente, de que a **gestão florestal praticada** pelos proprietários, produtores e gestores é feita de forma **ecologicamente adequada, socialmente justa e economicamente viável**, e no cumprimento de todas as leis vigentes e de acordo com as boas práticas florestais
- um **comprovativo para o mercado** do cumprimento das boas práticas na exploração, segundo uma norma com reconhecimento internacional
- um esquema de **valorização** da produção florestal, reconhecida pela indústria através da discriminação positiva no **preço** da matéria prima certificada (prémio)

A CERTIFICAÇÃO REGIONAL É  
A FORMA MAIS VANTAJOSA  
DA PROMOÇÃO DA  
CERTIFICAÇÃO FLORESTAL,  
PELA FORMA COMO O  
SISTEMA É CONSTRUÍDO E  
IMPLEMENTADO, PELOS  
MENORES CUSTOS DE ADESÃO  
QUE A MESMA PROPORCIONA  
AOS PROPRIETÁRIOS E  
PRODUTORES FLORESTAIS.



# Resultados



- Certificámos 1 245 ha de floresta pertencente a 73 membros
- Os povoamentos de eucalipto representam 86% da área certificada
- Foram vendidos 52 020 m<sup>3</sup> de madeira certificada
- Prémio à madeira certificada representa 208 600 EUR para a região

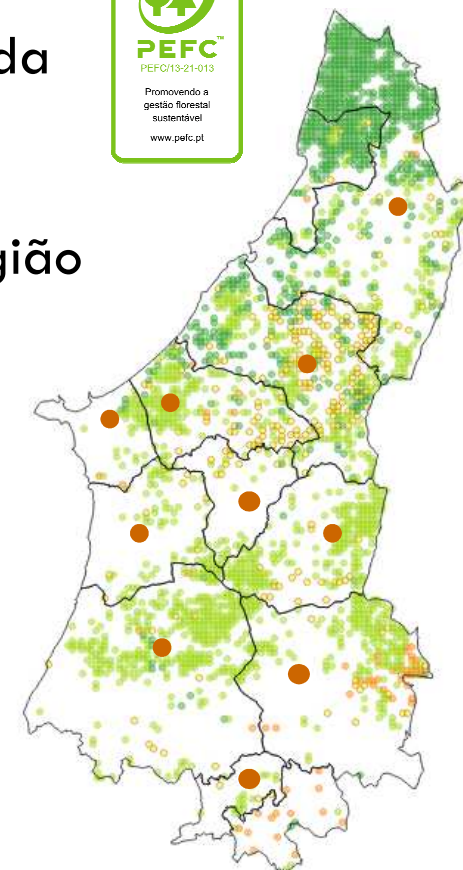

● Concelhos com áreas certificadas

<b>Evolução da certificação SGFR</b>	<b>2014</b>	<b>2015</b>	<b>2016</b>	<b>2017</b>	<b>2018</b>	<b>2019*</b>	<b>Total</b>
Nº de Membros do SGFR	3	1	6	16	41	6	<b>73</b>
Área Certificada PEFC (ha)	81,26	36,66	104,61	88,52	894,48	38,88	<b>1 245</b>
Volume Euc c/ certificado (m <sup>3</sup> )	0	11 002	3 481	8 769	26 519	2 249	<b>52 020</b>

\*25/03/2019



# Restrições



- A fileira do pinho, não valoriza ou valoriza pouco a certificação
- O tamanho médio das unidades de gestão é de 10 ha
  - 36% < 3 ha
  - 66% < 10 ha
  - 90% < 25 ha

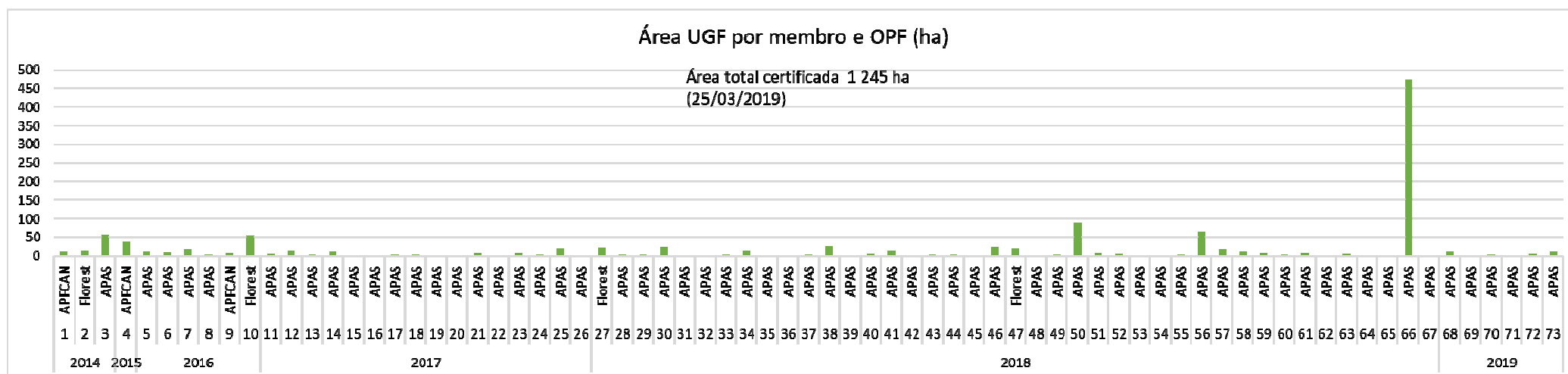



# Melhoria contínua

- A certificação como promotor da melhoria contínua, pela aplicação das boas práticas florestais para aumento da produtividade
  - Acções de formação e informação - Julho 2017 a Março 2019

Tema	Nº acções	Presenças	Horas
Legislação Florestal	30	1 121	46
Boas Práticas Florestais	7	160	30
Certificação	57	126	59
Outros	1	12	50
<b>Total</b>	<b>95</b>	<b>1 419</b>	<b>185</b>



Torres Vedras  
Câmara Municipal

TORRES VEDRAS

SESSÕES DE ESCLARECIMENTO SOBRE AS FAIXAS DE GESTÃO DE COMBUSTÍVEIS - LIMPEZA DE TERRENOS



DESENVOLVIMENTO FLORESTAL DA REGIÃO OESTE - FATORES CRÍTICOS

# Factores críticos

## Económicos

- Disponibilidade de prestadores de serviços florestais qualificados
- Diferenciação positiva de facto no acesso a financiamentos públicos e redução de impostos e taxas àqueles produtores que sejam certificados

## Sociais

- Capacitação técnica dos gestores florestais e prestadores de serviços
- Produtores florestais de facto associados por um interesse comum
- Associativismo dinâmico e representativo do sector

## Ambientais

- Utilização de técnicas adequadas
- Disponibilidade de espécies e variedades mais adaptadas à seca e temperaturas extremas





# **AFLOESTE**

## **Por uma gestão activa e responsável das nossas florestas**

[www.afloeste.pt](http://www.afloeste.pt)

**AFLOESTE**  
Largo da Juventude, Cadriceira  
2565-799 Turcifal  
Torres Vedras

Joana Mendes Godinho  
Tel.: 932 910 001  
E-mail: [jmg@afloeste.pt](mailto:jmg@afloeste.pt)