



MOEDAS
DE OURO
E MEDALHAS
DE PORTUGAL

COLECÇÃO POMBAL

26 Março 2009

TIARA PARK ATLANTIC HOTEL



directores	Dr. Javier Sáez Salgado Jaime Sáez Salgado
coordenação científica	Dr. Javier Sáez Salgado Jaime Sáez Salgado José R. Marinho Carlos Marques da Costa Engº José Godinho Miranda
comentários históricos e numismáticos	José R. Marinho
secretariado	Cláudia Leote
coordenadora técnica	Raquel Moura
relações públicas	Sara Paulo
capa	Ana Miranda
fotografia	Manuel Farinha
impressão e acabamento	Palmigráfica - Artes Gráficas, Lda.
depósito legal	238125/06

MOEDAS DE OURO E MEDALHAS DE PORTUGAL

COLECCÃO POMBAL

26 de Março de 2009

1ª sessão: 16:00h - Lote 235 a 455

2ª sessão: 18:00h - Lote 001 a 234

Leilão a realizar no



Rua Castilho 149 - 1099-034 Lisboa
Telefones 213 818 700 - Fax 213 890 505

Exposição (On View)

Os lotes podem ser vistos (lots on view) nos dias 23, 24 e 25
das 15 às 18 horas, na Av. da Igreja, 63 C

(Só com marcação e listagem dos lotes que pretende ver)

Numisma recebe ordens de compra e responde pelas mesmas em sala
Durante o leilão temos três linhas de telefone, 213 818 700

*We are happy to handle bids for customers who are interested in a number of lots
During the sale we have three open telephone lines*

Os valores indicados no Catálogo são preços-base

The prices quoted in the catalogue are the prices from which the bidding will commence



Av. da Igreja, 63 C - 1700-235 Lisboa
Telefones 217 931 838 - 217 932 194 - Fax 217 941 814
numismaonline.com info@numismaonline.com

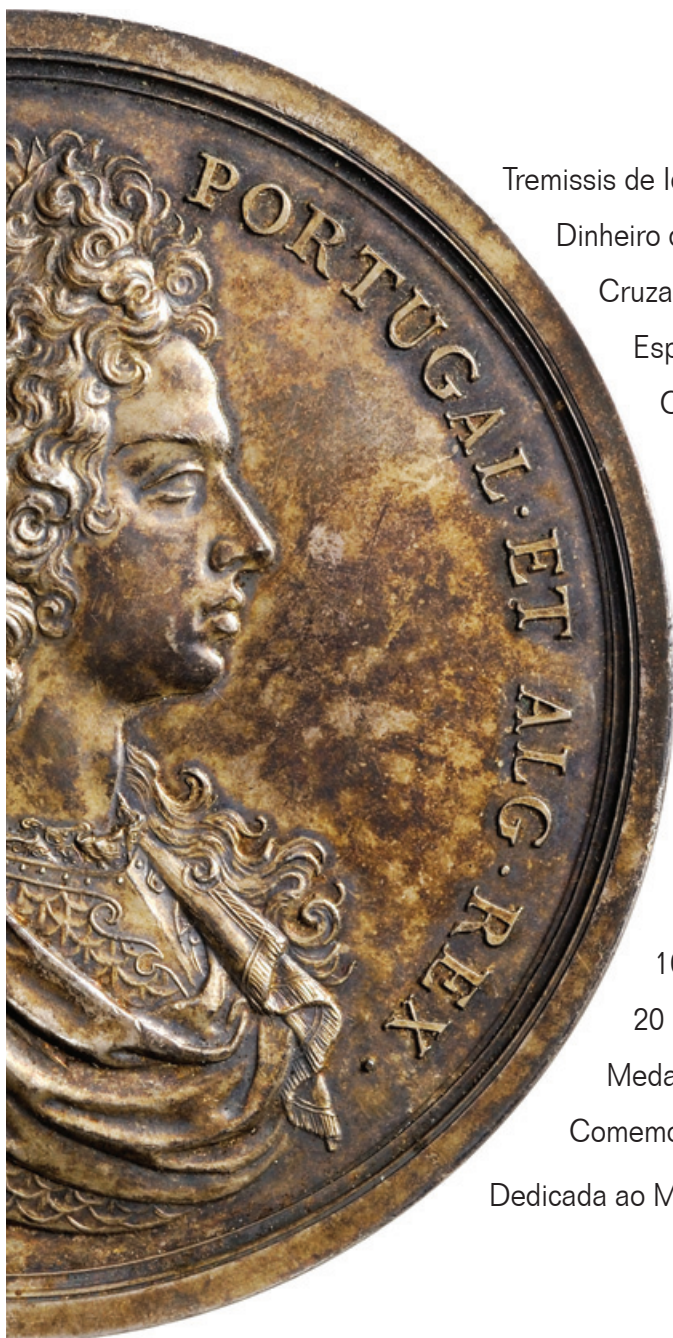

Tremissis de Idanha-a-Velha

Dinheiro de D. Afonso I

Cruzado de D. Afonso V (legenda inédita)

Espadim, P "DVCIAS" de D. Afonso V

Cruzado de D. João II

Dobrão 1727 Minas

Dobra 1732 Rio

Dobras 1728, 1731, 1732 e 1733 Minas

Moeda 1707 (EXCELENTE ESTADO DE CONSERVAÇÃO)

Meia Peça 1781 Baía

Peça 1826

Peça 1828

Peça 1833

Ensaio 1 Escudo 1910

10 Escudos 21.10.1919 Ch1

20 Escudos 11.11.1919 Ch2

Medalha dedicada a D. João V 1716

Comemorativa do grande terramoto de Lisboa 1755

Dedicada ao Marquês de Pombal 1772 EXCELENTE QUALIDADE

MOEDAS DE OURO E MEDALHAS DE PORTUGAL

COLEÇÃO POMBAL

* O asterisco indica que o lote está reproduzido no catálogo.

MOEDAS GREGAS

1	Ptolomeu II (281-246 AC) Hemidracma AE 37 Sear 7785	BC+/BC	50
2	Ptolomeu VI /186-176 AC) Diobolo Sear 7901	BC	30

MOEDAS ROMANAS

3	Lote (16 moedas) Denário de Servilia (Seaby 14); Quadrans de Cláudio; Sestércio de Septimo Severo; Ae de Gordiano III e Filipe I; Antoniniano de Aureliano; Folis de Diocleciano; Amtoniniano de Salonina; Antoniniano de Póstumo, de Victorino, de Cláudio II Gótico (4), de Probo e Diocleciano	BC+, BC e BC-	150
4	Lote (27 moedas) Ae 3 (4), Folis e Centenionalis (4) de Constantino o Grande; Centenionalis de Crispo; Ae 3 e Centenionalis (10) de Constatino II; Centenionalis (7) de Magnencio.	BC+, BC e BC-	125

5	Lote (13 moedas) Centenionalis (2) de Constantio Galo, de Valentiniano I, de Graciano (4), de Magno Máximo, de arcádio (2) e de Honório (3)	BC+, BC e BC-	75
6	Focas Ouro Solido dN FOCAS PERP AVG VICTORIA AVGu E CONOB Seaby 620 4.21g	MBC	100
7	Heraclio, Heraclio Constantino e Heraclonas Ouro Solido R/ VICTORIA AVGu CONOB Seaby 767 4.24g	MBC-	150

MOEDA VISIGODA



8*	Egica e Witiza Triente Egítania (IDANHA-A-VELHA) + INDNMNEGICA P+ + VVITIZIA P+ CNV 578.9/578.1 JS Eg/WT.3 1.27g	MUITO RARA	BELA	10000
----	--	------------	------	-------



9



10



11



PORTUGAL

D. AFONSO I (1128-1185)

9*	Dinheiro pontos no 1º e 3º quadrantes (inérita) PORTVG RXAFOSO Tipo 07. falta	MUITO RARA	MBC	5000
----	--	------------	-----	------

D. SANCHO I (1185-1211)

10*	Mealha PORTVGAL +REX SANCIVS 01.03 0,61g	RARA	MBC	900
11*	Dinheiro PORTVGALIE +REX SANCIO 03.08 0.43g	RARA	lindo MBC	750

D. FERNANDO I (1367-1383)

12*	Barbuda, P : nOn T 39.02 b/ay		MBC-	600
13*	Meio Tornês Samora 69.01a	RARA	MBC	750

D. JOÃO I (1385-1433)

14*	Meio Real de 10 Soldos E 26.01		BC	600
-----	-----------------------------------	--	----	-----



13



12



14





D. AFONSO V (1438-1481)

15*	Ouro Cruzado tipo Afonsvs/ Cruzatvs (legenda inédita) +ALFOnSV: QUIInTI: REGIS:P +CRVZATVS: ALFOnSVS: QVIn: falta JS A5.6	RARA	MBC+	3200
16*	Cotrim, Lisboa 15.01		MBC-	500
17*	Espadim, P "DVCIAS" 21.05	RARA	BC+	1750
18	Lote (35 moedas) Ceitis- D. Afonso V 1.02.10 (2), 1.02.14, 1.03.06, 2.01.04, 5.03.03, 6.0.0, 6.01.08(2), 6.02.02, 6.02.03, 6.04.09, 6.04.10, 7.01.01, 7.01.01/5, 8.04.01, 9.00.00; D. Manuel I 2.02.01, 2.01.08, 2.02.07, 3.01.01, 3.01.12, 3.01.14, 3.01.15, 3.00.00, 0.00.00; D. João III 0.00.00, 2.01.05, 4.00.00, 4.01.03, 4.05.04, 5.00.00, 7.02.04, 7.03.14, 7.03.18. Nota: a referência é a do catálogo "ceitis" de Francisco Magro		BC, BC- e REG	75
19	Lote (35 moedas) Ceitis- D. Afonso V 1.02.10 (2), 1.02.14, 1.04.03, 2.01.06, 5.03.06, 6.0.0, 6.01.08, 6.02.02, 6.02.04, 6.04.09, 7.01.01, 8.04.01, 9.00.00, 9.12.02, 9.02.04; D. Manuel I 2.02.01, 2.01.09, 2.02.10, 3.01.01, 3.01.12, 3.01.15, 3.00.00, 3.01.14, 0.00.00; D. João III 0.00.00, 2.01.05, 4.00.00, 4.02.01, 4.05.06, 5.00.00, 7.03.14, 7.03.18, 7.03.19.		BC, BC- e REG	75
20	Lote (35 moedas) Ceitis- D. Afonso V 1.02.10 (2), 1.02.14, 1.04.05, 3.01.03, 5.07.11, 6.01.08, 6.02.02, 6.04.04, 6.04.09, 6.07.02, 7.01.05, 8.04.01, 9.00.00, 9.12.02, 9.02.08, 9.02.18; D. Manuel I 2.02.01, 2.01.12, 3.01.01, 3.01.08, 3.01.14, 3.01.15, 3.01.19, 3.00.00; D. João III 2.01.05, 2.01.04, 0.00.00, 4.00.00, 4.04.02, 4.05.08, 7.00.00, 7.03.18(2), D. Sebastião I 3.00.00		BC, BC- e REG	75



25



21



22



25

**D. JOÃO II (1481-1495)**

21*	Ouro Cruzado : GVIN /:GVIN		BELA	2200
	23.08 var JS J2.6			

22*	Ouro Cruzado		MBC-	1400
	23.11 JS J2.6			

D. JOÃO III (1521-1557)

23	Ouro Cruzado Calvário		BC	650
	170.01/04 JS J3.27	defeito no campo, no reverso		

24	Real Português dobrado	cruz a iniciar a legenda do reverso	BC	400
	86.19/16			

25*	Tostão, LR		MBC/BC+	400
	114.04/11 limpa			

26*	Tostão	escudo entre florões	MBC	1300
	127.01/116.01			

27*	Tostão		MBC-	1400
	134.02			

28	Tostão oo Porto	RARA	MBC-	500
	140.03			

29*	Meio Vintém		BC+	500
	23.01			



26



29



27





34



30



35

D. SEBASTIÃO I (1557-1578)

30*	Ouro 500 Reais	+SEBBASTIA(NVS):l:...	MBC-	875
	A moeda apresenta defeito entre as 5 e 6h e na mesma direcção no reverso			
	57.04 var JS Se.16			
31	Ouro 500 Reais		MBC+	700
	57.04 JS Se.16			
32	Ouro 500 Reais		MBC-	500
	57.04 JS Se.16			
33	Ouro 500 Reais		MBC-	550
	57.04 JS Se.16 ligeiro cerceio			
34*	Ceutil		lindo MBC	500
	Ondas soltas, duas portas e escudo ladeado por pontos			
	01.02 Magro 3.3.1			

D. FILIPE I (1580-1598)

35*	LXXX Reais trifólios invertidos	RARA	BC+	800
	12.04 cerceada			

D. JOÃO IV (1640-1656)

36	Meio Tostão, P "PP" deitados		BC+	150
	Tipo 47, falta			

D. AFONSO VI (1656-1667)



37*	X Reis (Meio Vintém)		BC	500
	05.03			



42



43



44



45



46



48



49



50



D. PEDRO II (1683-1706)

38	Cruzado novo 1704, sem pontos no campo, AL.G 79.05	MBC	350
39	Cruzado novo 1689 P 81.01	MBC	400
40	Lote (2 moedas) Meio Cruzado 1687 (59.03) e Doze Vinténs 1689 (61.04)	BC e MBC	150

D. JOÃO V (1706-1750)

41	Ouro Dobrão 1726 M 105.03 JS J5.5	MBC+	3000
42*	Ouro Dobrão 1726 M 105.03 JS J5.5	MBC	3000
43*	Ouro Dobrão 1727 M 105.04 JS J5.6	lindo MBC	4000
44*	Ouro Dobra 1732 R 138.11 JS J5.37	BELA	3000
45*	Ouro Dobra 1728 M 139.02 JS J5.25	lindo MBC	2700
46*	Ouro Dobra 1731 M 139.06 JS J5.28	MBC	2000
47	Ouro Dobra 1732 M 139.07 JS J5.29	MBC-	1600
48*	Ouro Dobra 1733 M 139.09 JS J5.30	BELA	3000
49*	Ouro Dobra 1733 M 139.09 JS J5.30	BELA	2900
50*	Ouro Meio Dobrão 1725 M 104.02 JS J5.40	lindo MBC	2500



52



56



57



51	Ouro Peça 1736 R 131.14 JS J5.112		BC+	1300
52*	Ouro Peça 1747 R 131.34 JS J5.123		quase SOBERBA	1200
53	Ouro Peça 1750 R 131.41 JS J5.126		MBC+	1500
54	Ensaio de cobre da Dobra 1725 E9.02	RARA	MBC	400
55	Ensaio de cobre da Meia Peça 1432 GE. falta		MBC+	150
56*	Ouro Moeda 1707 98.01 JS J5.132 estimativa 10000	RARA	SOBERBA	6000
		EXCELENTE ESTADO DE CONSERVAÇÃO		
57*	Ouro Moeda 1716 B 102.03 JS. J5.153		BELA	1000
58	Ouro Moeda 1722 R 101.23 JS J5.180		MBC+	750
59	Ouro Moeda 1723 R 101.25 JS J5.181		BC+	250
60	Ouro Meia Peça 1741 121.14 JS J5.204		BC	400



61



67



61

61*	Ouro	Meia Moeda 1715 B		lindo MBC	500
	96.02	JS J5.245			
62	Ouro	Meia Moeda 1716 B		MBC-	500
	96.03	JS J5.246			
63	Ouro	Meia Moeda 1725 R		MBC-	900
	95.02	JS J5.252			
64	Ouro	Escudo 1735		MBC	900
	116.14	JS J5.270			
65	Ouro	Escudo 1735		BC	120
	116.14	JS J5.270			
66	Ouro	Escudo 1738		BC	150
	116.15	JS J5.271			
67*	Ouro	Escudo 1741		BC+	400
	116.15	J5.272			
68	Ouro	Quartinho 1712		BC+	75
	87.07	JS J5.310	cerceado		
69	Ouro	Quartinho 1741		MBC+	350
	87.24	JS J5.324			
70	Ouro	Quartinho 1715 B		BC	900
	91.02	JS J5.333	restaurada		
71	Ouro	Meio Escudo 1722 L		MBC+	200
	108.01	JS J5.351	ligeira moessa		
72	Ouro	Meio Escudo 1729		MBC	120
	109.08	JS J5.358			

73	Ouro Cruzado novo (Pinto) 1719 83.02 JS J5.407		MBC+	100
74	Ouro Cruzado novo (Pinto) 1722 83.05 JS.410	4 arcos	MBC	100
75	Ouro Cruzado novo (Pinto) 1736 83.08 JS J5.413	4 arcos	MBC+	120
76	Ouro Cruzado novo (Pinto) 1736 83.08 JS J5.413	4 arcos	BC+	100
77	Ouro Cruzadinho 1734 R 106.01 JS J5.439		MBC	120
78	Ouro Lote (3 moedas) Meio Escudo 1741 erro IOANNES VI 5 arcos 111.01 JS J5.370 BC- Cruzado Novo (Pinto) 1720 83.03 JS. J5.408 MBC Cruzado Novo (Pinto) 1730 84.10 JS J5.429 MBC-		MBC a BC-	250
79	Lote (8 moedas) Cruzado 1750 (80.02); Doze Vinténs de 1747 (75.01), 1748 (75.02); 1749 (76.02); Seis Vinténs (68.01); tostão (61.01); Três Vinténs (51.01) e Meio Tostão (45.01)		MBC, BC+ e BC	200

D. JOSÉ I (1750-1777)

80	Ouro Peça 1754 53.05 JS Jo.5		lindo MBC	900
81	Ouro Peça 1760 53.11 Js Jo.11		MBC+	700
82	Ouro Peça 1775 53.28 JS Jo.25		MBC	550
83	Ouro Peça 1753 R 55.05 JS Jo.56		MBC-	900
84	Ouro Peça 1758 R 55.10 JS Jo.61		quase BELA	600



85



87



89



90



92

85*	Ouro Peça 1759 R 55.11 JS.Jo.62	MBC+	600
86	Ouro Peça 1766 R 55.18 JS.Jo.69	MBC+	600
87*	Ouro Peça 1769 R 55.22 JS.Jo.72	quase BELA	600
88	Ouro Peça 1771 R 55.25 JS.Jo.74	lindo MBC	600
89*	Ouro Peça 1772 R 55.26 JS.Jo.75	MBC+	600
90*	Ouro Peça 1773 R 55.27 JS.Jo.76	MBC+	600

91	Ouro Peça 1775 R 55.28 JS Jo.78		MBC+	600
92*	Ouro Peça 1776 R 55.30 JS Jo.79		MBC+	600
93	Ouro Peça 1776 R 55.30 JS Jo.79		MBC+	600
94	Ouro Peça 1777 R 55.31 JS Jo.80		BELA	650
95	Ouro Escudo 1751 47.01 JS Jo.105		MBC	700
96	Ouro Meio Escudo 1751 42.01 JS Jo.138		MBC	100
97	Ouro Quartinho 1768 J 41.02 JS Jo.133		MBC	750
98	Ouro Meio Escudo 1768 43.03 JS Jo.140		MBC	450
99	Ouro Meio Escudo 1776 43.07 JS Jo.145	algarismos da data pequenos	MBC	550
100	Ouro Cruzado novo (Pinto) 1752 I 37.01 JS Jo.162	5 arcos	SOBERBA	190
101	Ouro Cruzado novo (Pinto) 1752 I 37.01 JS Jo.162	5 arcos	lindo MBC	100



D. MARIA I E D. PEDRO III (1777-1786)

102	Ouro	Peça 1779			MBC	500
	27.04	JS M1.3				
103	Ouro	Peça 1779 R			MBC	500
	30.07	JS M1.23	sem ponto no final da legenda			
104	Ouro	Peça 1779 R			MBC	300
	30.06	JS M1.23	v.s.			
105	Ouro	Peça 1780 R			MBC+	600
	30.08	JS M1.24				
106*	Ouro	Peça 1781 R			quase BELA	600
	30.10	JS M1.25				
107*	Ouro	Peça 1782 R			quase BELA	600
	30.12	JS M1.26				
108*	Ouro	Peça 1783 R			quase BELA	600
	30.14	JS M1.27				
109*	Ouro	Peça 1784 R			MBC+	650
	30.16	JS M1.28				
110	Ouro	Peça 1785 R			MBC+	600
	30.19	JS M1.29				
111	Ouro	Peça 1786 R			MBC+	600
	30.21	JS M1.30				
112*	Ouro	Meia Peça 1781 B		RARA	BC+	4800
	26.02	JS M1.36	limpa			



106



107



108



109



112



113	Ouro	Meio Escudo 1778		BC+/BC	600
	21.02	JS M1.55			
114	Ouro	Meio Escudo 1780		BC+	300
	21.03	JS M1.56			
115	Ouro	Meio Escudo 1784		BC+	120
	21.04	JS M1.57	ligeiro cerceio		
116	Doze Vinténs	1785		MBC	150
	16.07				

D. MARIA I (1786-1799)

117*	Ouro	Peça 1788 R Véu de Viúva		MBC+	650
	29.04	JS M1.75			
118*	Ouro	Peça 1788 R Véu de Viúva		MBC	300
	29.04	JS M1.75	v. solda		
119*	Ouro	Peça 1789 R Véu de Viúva		MBC+	650
	29.08	JS M1.76			
120*	Ouro	Meio Escudo 1787 Véu de Viúva	RARA	MBC-	1100
	21.01	JS M1.78			
121	Ouro	Peça 1796		lindo MBC	450
	30.06	JS M1.84			
122	Ouro	Peça 1800 B		BELA	800
	31.06	JS M1.102			
123	Ouro	Peça 1789 R		quase BELA	600
	33.01	JS M1.107			
124	Ouro	Peça 1790 R		quase BELA	600
	33.03	JS M1.108	sem ponto no final da legenda		
125*	Ouro	Peça 1791 R		quase BELA	600
	33.04	JS M1.109			
126	Ouro	Peça 1791 R		MBC+	500
	33.04	JS M1.109			
127	Ouro	Peça 1792 R		BELA	600
	33.07	JS M1.110	com ponto no final da legenda		
128	Ouro	Peça 1792 R		MBC	450
	33.07	JS M1.110			
129*	Ouro	Peça 1792 R		lindo MBC	525
	33.08	JS M1.110	sem ponto no final da legenda		



117



118



119



125



129



131



120



132



137



136



139



140



140

130	Ouro Peça 1793 R	MBC+	550
	33.09 JS M1.111		
131*	Ouro Peça 1794 R	BELA	600
	33.10 JS M1.112		
132*	Ouro Peça 1795 R	BELA	800
	33.11 JS M1.113		
133	Ouro Peça 1795 R	MBC+	600
	33.11 JS M1.113		
134	Ouro Peça 1796 R	lindo MBC	500
	33.12 JS M1.114		
135	Ouro Peça 1796 R	MBC+	550
	33.12 JS M1.114 limpa		
136*	Ouro Peça 1800 R	quase BELA	600
	33.20 JS M1.118		
137*	Ouro Peça 1801 R	BELA	650
	33.22 JS M1.119		
138	Ouro Peça 1801 R	quase BELA	600
	33.22 JS M1.119		
139*	Ouro Peça 1804 R	quase BELA	600
	33.26 JS M1.122		
140*	Ouro Peça 1805 R	BELA	800
	33.27 JS M1.123		
141	Ouro Quartinho 1789	MBC	150
	20.02 JS M1.132		
142	Ouro Quartinho 1789	BC+	120
	20.02 JS M1.132		
143	Ouro Cruzado novo (Pinto) 1790	BC+	100
	19.02 JS M1.139		



D. JOÃO, PRÍNCIPE REGENTE (1799-1816)

144	Ouro	Peça 1805	cruz irradiada		MBC	900
	32.03	JS Jr.3				
145	Ouro	Peça 1806 R			MBC+	700
	33.03	JS Jr.14				
146*	Ouro	Peça 1808 R			quase SOBERBA	650
	33.04	JS Jr.16				
147*	Ouro	Peça 1808 R			BELA	900
	33.04	JS Jr.16				
148*	Ouro	Peça 1810 R			MBC+	700
	33.12	JS Jr.18	sem ponto no final da legenda			
149	Ouro	BRASIL Moeda (4000 Reis) 1808			lindo MBC	350
	34.03	valor e florões sem ponto				
150*	30 Reis 1811			RARA	MBC	600
	E3.01	envernizada				



153



154



155



157



D. JOÃO VI (1816-1826)

151	Ouro	Peça 1822	(7+1) frutos	SOBERBA	650
	18.06	JS J6.5			
152	Ouro	Peça 1822	(8+1) frutos	MBC+	650
	18.07	JS J6.5			
153*	Ouro	Peça 1822	(9+5) frutos	MBC+	700
	18.10	JS J6.5			
154*	Ouro	Peça 1823	(10+4) frutos	quase SOBERBA	800
	18.17	JS J6.6			
155*	Ouro	Peça 1823	(10+4) frutos	BELA	750
	18.17	JS J6.6			
156	Ouro	Peça 1823	(10+6) frutos	BELA	800
	18.18	JS J6.6			
157*	Ouro	Peça 1824	(10+7) frutos	SOBERBA	800
	18.28	JS J6.7			
158	Ouro	Peça 1824	(5+3) frutos	BELA	700
	18.21	JS J6.7			

159	Ouro Meia Peça 1822 (6+3) frutos 17.05 JS J6.17		quase BELA	500
160	Ouro Meia Peça 1822 (5+4) frutos JS J6.17		BELA	500
161	Cruzado Novo 1823 alg.grandes 12.16		lindo MBC	75
162	Lote (5 moedas) Cruzado novo 1819, 1820, 1821, 1822, 1823		MBC+ e MBC	200
163	Pataco 1822 E2.04 bordo estriado		BC	100

D. PEDRO IV (1826-1828)

164*	Ouro Peça 1826 09.01 JS P4.1	RARA	BELA	3000
165*	Ouro Meia Peça 1827 08.01 JS P4.3		BELA	1750
166	Ouro Meia Peça 1827 08.01 JS P4.3		MBC	1000
167*	Três Vinténs 03.01	RARA	MBC-	1500



164



167



165



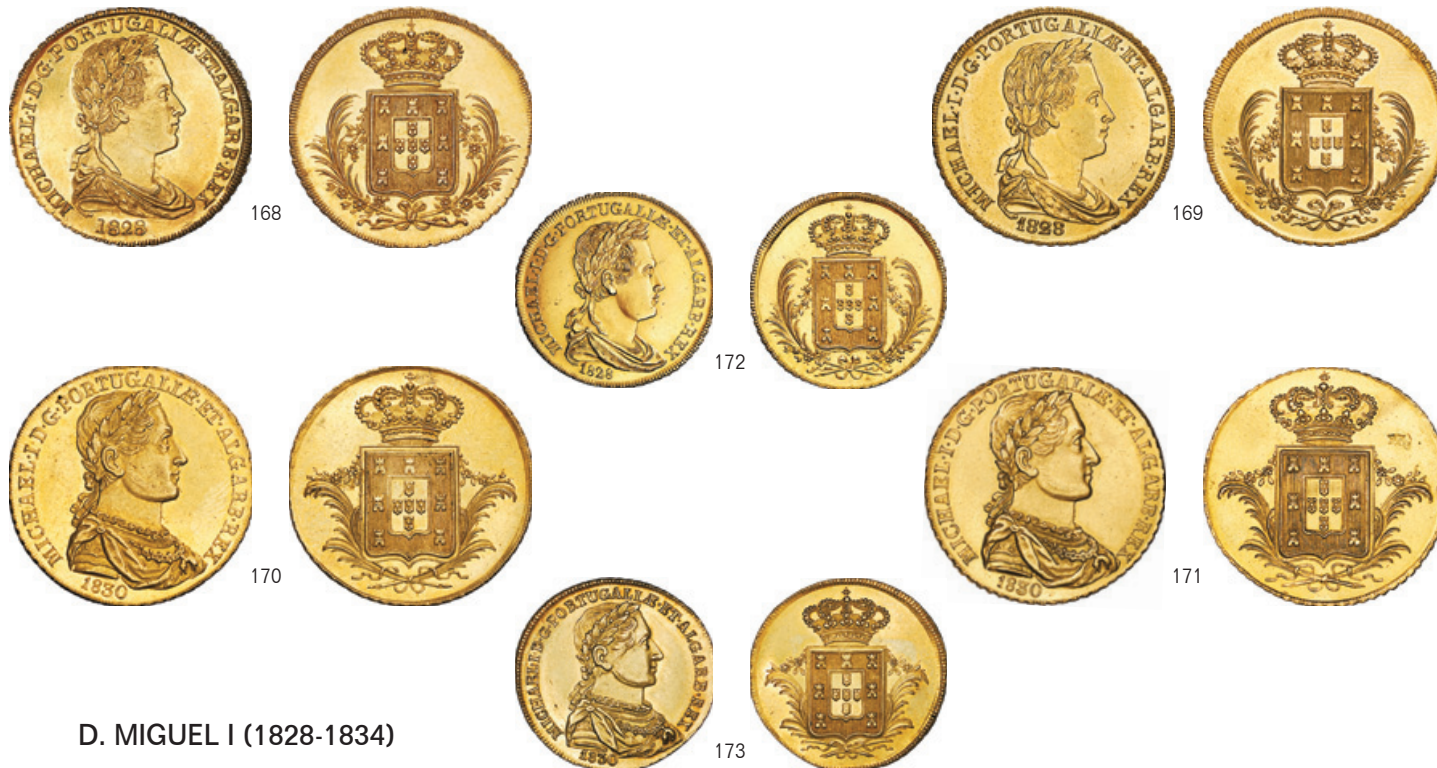

D. MIGUEL I (1828-1834)

168*	Ouro	Peça 1828			RARA	SOBERBA	4800
	15.01	JS Mi.1					
169*	Ouro	Peça 1828			RARA	MBC	2400
	15.01	JS Mi.1	v.s				
170*	Ouro	Peça 1830				BELA	2000
	16.01	JS Mi.2					
171*	Ouro	Peça 1830				quase BELA	1500
	16.01	JS Mi.2					
172*	Ouro	Meia Peça 1828			RARA	quase BELA	4000
	13.01	JS Mi.4					
173*	Ouro	Meia Peça 1830				BELA	2000
	14.01	JS Mi.5					



174



175



176



179



D. MARIA II (1829-1853)

174*	Ouro Peça 1833 JS M2.2	RARA	BELA	4250
175*	Ouro Peça 1833 JS M2.2	RARA	BELA	4500
176*	Ouro Peça 1834 JS M2.3		BELA	900
177	Ouro Peça 1834 JS M2.3		BELA	800
178	Ouro Peça 1834 JS M2.3		lindo MBC	300
179*	Ouro Peça 1835 JS M2.4	ESCASSA	SOBERBA	1400
180	Ouro 5000 Reis 1851 JS M2.12		MBC+	300
181	Ouro 5000 Reis 1851 JS M2.12 ligeira mossá		MBC+	300

182	Ensaio uniface de cobre, 5000 Reis 1836 E17.02var	MBC	150
183	Ouro 2500 Reis 1838 JS M2.14	lindo MBC	250
184	Ouro 2500 Reis 1851 JS M2.15	quase BELA	225
185	Ouro 2500 Reis 1851 JS M2.15	MBC	200
186	Ouro 2500 Reis 1851 JS M2.15	MBC	200
187	Ouro 1000 Reis 1851 JS M2.17	BELA	125
188	Ouro 1000 Reis 1851 JS M2.17	lindo MBC	120
189	Ouro Lote (2 moedas) 2500 Reis 1851 JS M2.15 solda 1000 Reis 1851 JS M2.17	BC e BC+	125
190	Lote (4 moedas) Cruzado novo 1833, 1834, 1835, 1836	MBC+ e MBC	200
191	1000 Reis 1845	MBC	150
192	1000 Reis 1845	MBC	150
193	Lote (17 moedas) Pataco 1827 e 1828; Cruzado novo 1835; 500 Réis 1841, 1742, 1851; 100 Réis 1853 (x2); 500 Réis 1856 (x2), 1858; 100 Réis 1854 (x3), 1857; 50 Réis 1855 e 1861	BC, MBC e BC	150

D. PEDRO V (1853-1861)

194	Ouro 5000 Reis 1860 JS P5.1	quase SOBERBA	290
195	Ouro 5000 Reis 1860 JS P5.1	BELA	290
196	Ouro 5000 Reis 1860 JS P5.1	lindo MBC	250
197	Ouro 5000 Reis 1861 JS P5.2	BELA	290
198	Ouro 5000 Reis 1861 JS P5.2	lindo MBC	240
199	Ouro 2000 Reis 1856 JS P5.3	MBC+	150
200	Ouro 2000 Reis 1859 JS P5.6	MBC	150
201	Ouro 2000 Reis 1859 JS P5.6	MBC	140
202	Ouro 1000 Reis 1855 JS P5.8	SOBERBA	175
203	Ouro 1000 Reis 1855 JS P5.8	MBC+	120
204	Ouro 1000 Reis 1855 JS P5.8 ligeira mozza	MBC+	100
205	Ouro 1000 Reis 1855 JS P5.8	MBC	100
206	Ouro Lote (3 moedas) 2000 Reis 1857 JS P5.4 2000 Reis 1859 JS P5.6 1000 Reis 1855 JS P5.8	MBC-/ MBC	300

207	Lote (2 provas) Prova de chumbo do anverso e reverso de 10000 Reis E4.05		MBC e REG	100
D. LUIS I (1861-1889)				
208	Ouro 10 000 Reis 1883 JS Lu.6		quase SOBERBA	750
209	Ouro 10 000 Reis 1886 JS Lu.9 porosa		BC+	250
210	Ouro 10 000 Reis 1888 JS Lu.10	RARA	BELA	1000
211	Ouro 10 000 Reis 1889 JS Lu.11	RARA	quase BELA	750
212	Ouro 5 000 Reis 1862 JS Lu.12		quase SOBERBA	275
213	Ouro 5 000 Reis 1862 JS Lu.12		quase BELA	200
214	Ouro 5 000 Reis 1862 JS Lu.12		MBC+	275
215	Ouro 5 000 Reis 1863 JS Lu.13		MBC	275
216	Ouro 5 000 Reis 1867 JS Lu.15		MBC+	225
217	Ouro 5 000 Reis 1869 JS Lu.17		SOBERBA	270
218	Ouro 5 000 Reis 1871 JS Lu.19 ligeira mossã		MBC+	270



219



228

219*	Ouro 5 000 Reis 1877 JS Lu.24	RARA	lindo MBC	1200
220	Ouro 5 000 Reis 1883 JS Lu.27		BELA	270
221	Ouro 5 000 Reis 1883 JS Lu.27		MBC+	230
222	Ouro 2 000 Reis 1868 JS Lu.35		MBC	170
223	Ouro 2 000 Reis 1875 JS Lu.41		MBC-	200
224	Ouro 2 000 Reis 1878 JS Lu.44		MBC	190
225	Ouro Lote (3 moedas) 2000 Reis 1864 JS Lu.32 2000 Reis 1865 JS Lu.33 2000 Reis 1868 JS Lu.35		MBC, BC+ e BC	300
226	Ouro Lote (3 moedas) 2000 Reis 1864, 1865, 1866		BC	270
227	Ouro Lote (4 moedas) 2000 Reis 1864, 1865, 1866 (2)		BC	330
228*	Ensaio 5000 Reis 1866 (cobre forrado a ouro, com serrilha) E 19.08 4,73g (a moeda original pesa 8,82g)	RARA	SOBERBA	450
229	Prova uniface do anverso de X Reis (1882/1886)		MBC+	75



230



232



D. CARLOS I (1889-1908)

230*	500 Reis 1894	MBC	1400
231	500 Reis 1894	BC+	600
232*	500 Reis 1900	MBC	750
233	Lote (13 moedas) 1000, 500 e 200 Reis 1898 Desc. Índia; 1000 Reis 1899, 500 Reis 1891, 1892, 1893, 1896, 1898, 1899, 1903, 1907 e 1908	BELAS, MBC e BC	100

D. MANUEL II (1908-1910)

234	Lote (3 moedas) 1000 Reis 1910 Guerra Peninsular	MBC	200
-----	---	-----	-----

REPÚBLICA

235*	Ouro Ensaio 1 Escudo 1910 E7.04	RARA	BELA	900
------	------------------------------------	------	------	-----



235

236	Lote (16 moedas) 1\$00 ND, 5 de Outubro de 1910 1\$00 1915 (3), 1916 \$50 1912, 1913 (3), 1914 (3), 1916 84)		MBC+, MBC e BC	150
237	Lote (10 moedas) 1 Escudo ND " 5 de Outubro de 1910", 1915 e 1916. 50 Centavos 1912, 1913, 1914, 1916. 20 Centavos 1913, 1916 10 Centavos de 1915		BELAS e MBC+	175
238	Lote (26 moedas) \$01 1917, 1918, 1921; \$02 1918, 1920, 1921; \$04 1917, 1919; \$05 1920, 1921, 1924, 1925, 1927; \$10 1920, 1921, 1924, 1925, 1926, 1938, 1940; \$20 1920, 1921, 1924, 1925; \$50 1926; 1\$00 1924		SOBERBAS e BELAS	250
239	Lote (66 moedas) \$01 1917 (5); \$02 1920; \$05 1921, 1924 (2), 1925, 1927 (5); 10\$00 1960 (2) e 5\$00 1960 (5) IDH; 20\$00 1966 (7) PS; 50\$00 1968 (5) PAC, 50\$00 1969 VG, 50 \$1969 (6) MC; 50\$00 1971 (2) BP, 50\$00 1972 (4), 250\$00 (4) e 100\$00 (5) "25 de Abril"		BELAS, MBC+ e MBC	100
240	Lote (50 moedas) 50 Reis 1880, 1889, 1893, \$10 1915; 1 Centavo 1917(18), 1918(1), \$04 1917; \$05 1921; \$20 1821 (2) 2\$50 1932, 1940, 1943(5), 1944 (5), 1945(2), 1946, 1947 10\$00 1955; 5\$00 1960 IDH; 20\$00 1953; 20\$00 1953 RF e 50\$00 1971 BP(4) Vaticano série 1988 (9 moedas)		BELAS, MBC E BC	50
241	\$20 1922	RARA	MBC+	1500
242	\$10 1930		SOBERBA	250
243	\$10 1930		MBC+	150
244	\$10 1930		MBC	125
245	\$05 1922		BELA	350
246	\$05 1922		MBC+	300
247	\$02 1918 Ferro		MBC+	200
248	\$02 1918 Ferro		MBC	175

249	Lote (137 moedas) \$02 1918 (29) e 1920 (58)		BELAS, MBC+ e MBC	30
250	Lote (137 moedas) \$02 1918 (29) e 1920 (58)		BELAS, MBC+ e MBC	30
251	1\$00 1926		quase BELA	250
252	1\$00 1926		lindo MBC	150
253	\$50 1924		MBC	125
254	50 Centavos 1925	RARA	BC	2500
255	Lote (2 moedas) 1\$00 1926 e \$50 1924		BELAS	600
256	Lote (2 moedas) 1\$00 1926 e \$50 1924		lindo MBC	350
257	Lote (2 moedas) \$02 1918 (Ferro) e \$02 1921		MBC+ e BELA	350
258	Lote (2 moedas) \$02 1918 (Ferro) e \$02 1921		MBC	250
259	Lote (26 moedas) 1\$ 1924; \$50 1926; \$20 1920, 1921, 1924, 1925; \$10 1920, 1921, 1924, 1925, 1926, 1938, 1940; \$05 1920, 1921, 1924, 1925, 1927; \$04 1917, 1919; \$02 1918, 1920; \$ 01 1917, 1918, 1921		SOBERBAS, BELAS, MBC	250
260	Lote (20 moedas) 1\$00 1924(4); \$20 1920, 1921(2) \$10 1924 (2) e \$05 1924 (2)		SOBERBAS E BELAS	150
261	10\$00 1933		SOBERBA	200
262	10\$00 1937		SOBERBA	250

263	10\$00 1942	MBC+	500
264	Lote (6 moedas) 10\$00 1932, 1934, 1942 (limpa), 1948, 1954, 1955	SOBERBA e BELAS	750
265	Lote (2 moedas) 5\$00 1937 e 10\$00 1955	MBC	75
266	Lote (11 moedas) 5 Escudos 1932 a 1951	SOBERBAS e BELAS	500
267	2\$50 1937 limpa	quase BELA	600
268	2\$50 1937	MBC+	500
269	Lote (12 moedas) 2\$50 1932 a 1951(1933 Bela e 1937 BC+)	BELAS, MBC e BC+	350
270	Lote (12 moedas) 2 Escudos e 50 Centavos 1932 a 1951	SOBERBAS e BELAS	750
271	Lote (26 moedas) 2\$50 1951(10), 20\$00 1953 RF (6); 20\$00 1960, 5\$00 1960(4) IDH; 20\$00 1966 PS(5)	BELAS, MBC+ e MBC	50
272	Lote (2 moedas) 1 Escudo 1927 e 1929	quase SOBERBAS	150
273	1\$00 1935	lindo MBC	500
274	1\$00 1935	BC+	150
275	1\$00 1935	BC+	200
276	1\$00 1939	BELA	350
277	1\$00 1944	SOBERBA	350
278	Lote (17 moedas) 1\$00 1928 a 1968 (excepto 1927, 1929, 1935, 1939, 1944)	SOBERBAS, BELAS e MBC	150

279	Lote (22 moedas) 1\$00 1927 a 1968 (1935 BC; 1946, 1951 e 1952 Belas)	BELAS, MBC e BC	200
280	Lote (22 moedas) 1 Escudo 1927 a 1968	BC+, BC e BC-	200
281	Lote (3 moedas) \$50 1927, 1928 e 1929	MBC+ e lindo MBC	75
282	50 Centavos 1930 envernizada	BELA	150
283	50 Centavos 1931	BELA	150
284	50 Centavos 1935	BELA	200
285	50 Centavos 1938	BELA	250
286	Lote (25 moedas) \$50 1927 a 1968 Excepto (1930, 1931, 1935 e 1938)	SOBERBAS e BELAS	300
287	Lote (80 moedas) 50 Centavos 1927 a 1968 (29) XX Centavos 1942 a 1969 (23) (inclui 1951 eixo vertical) X centavos 1942 a 1969 (28)	BELAS, MBC e BC	250
288	Lote (2 moedas) XX Centavos 1951 e 10 centavos 1974 eixo vertical	MBC e BELA	100
289	Lote (3 moedas) XX centavos 1951 e \$10 1974 e 5\$00 1982(quase eixo vertical)	MBC e BELAS	75
290	Lote (23 moedas) XX Centavos 1942 e 1969	SOBERBAS e BELAS	300
291	Lote (3 moedas) XX Centavos 1951 Eixo Vertical	BC+	200
292	Lote (28 moedas) X Centavos 1942 a 1969	SOBERBAS, BELAS e MBC+	250

293	X Centavos 1968 E4.14		BELA	250
294	10 Centavos 1969 E4.18	RARA	BELA	600
295	10 Centavos 1969 E4.18	RARA	BELA	600
296	X Centavos 1969 sem palavra PROVA E4.16 var		MBC+	250
297	Lote (3 moedas) 20\$00, 10\$00 e 5\$00 1960 Infante D. Henrique PROVA incusa		BELAS	100
298	10\$00 196... data incompleta, Prova incusa E10.11		SOBERBA	125
299	10\$00 1971 Prova em relevo E10.17		BELA	125
300	Lote (4 moedas) 50\$00 1969 VG PROVA incusa E13.14; 50\$00 1969 MC PROVA em relevo E13.05 PROOF-like; 50\$00 1971 BP PROVA em relevo E13.07 PROOF; 50\$00 1972 PROVA incusa		SOBERBAS	200
301	Lote (2 moedas) 1\$00 e \$50 1969 PROVA em relevo E4.18		MBC+	75
302	Lote (51 moedas) 10\$00 1928 BO (7); 20, 10 e 5\$00 1960 IDH (3 colecções); 20\$00 1966 PS (2); 50\$00 1968 PAC, 1969 MC (5), 1969 (VG), 1971 BP (5), 1972 L (2); 250 e 100\$00 1974 25 de Abril (10 colecções + 2 de 100\$00) 1000\$00 Encontro de Dois Mundos 1992 (2 moedas)		BELAS MBC+ e MBC	250
303	Lote (5 moedas) 20, 10 e 5 Escudos 1960 IDH; 1000 Escudos 1994 Lobo; Índia 1 Rupia 1912		BELAS e BC+	150
304	10 Escudos 1971 PROVA em relevo E10.17		SOBERBA	100

305	5 Escudos 1981	eixo vertical	BELA	150
306	5 Escudos 1981	eixo vertical	BELA	150
307	1 Escudo 1969	PROVA em relevo	BELA	75
	E7.16			
308	1 Escudo 1982	eixo vertical	MBC+	100
309	Especial Descobrimientos PROOF		SOBERBAS	20000
	OURO – Séries I a XI			
310	Especial Descobrimientos PROOF		SOBERBAS	15000
	4 METAIS - Séries de Prestigio – Séries I a XI			
	(Prata, Ouro, Platina e Paládio)			
311	Especial Descobrimientos PROOF		SOBERBAS	500
	PRATA- Séries I a XI			
312	Ouro 200 Euro 1997		BELA	100
	Proof As Mães da Europa			
313	Lote (+ de 1000 moedas)		BELAS, MBC e BC	50
	Lote constituído principalmente por 1\$00, \$50; \$20 e \$10 1969/1979 e 1\$00 1951/1968 (15 moedas); XX e X centavos 1942/1968			

MOEDAS DAS COLÓNIAS

Angola

314	Lote de moedas		SOBERBAS, BELAS, MBC E BC	500
	20\$00 1952 (25+2), 1955 (7+5); 10\$00 1952 (10+5), 1955 (52+2); 20\$00 1971 (10), 1972 (2); 10\$00 1969 (29+124), 1970 (6+32); 5\$00 1972 (28+127), 1953(13), 1956 (24), 1967 (20); 1968 (3+23); 1969 (3+27), 1974 (4); 1\$00 1953 (5), 1956 (5), 1963 (20), 1965 (5); 1972 (4+8), 1974 (9+3); \$50 1953 (2), 1954 (4+15), 1955 (5), 1957 (22), 1958 (4+3), 1961 (30) \$20 1962; \$10 1948 e 1949; \$10 1974 (14); \$50 1923 (3), 1927 (6), 1928 (8); III Macutas 1927 (4), 1928, II Macutas 1927 (2), 1928, I Macuta 1927 (8); \$50 1948 (4); 1950 (4); \$20 1921 (2); 1948 (4); 1949 (2); \$05 1921 (2), 1922, 1923; \$01 1921; R.P. Angola 20 (3), 10, 5(2); 2 (3), 1 (3) Kwanzas e 50 Lwei (6) 1974/1978			
315	Lote (14 moedas)		BELAS e MBC	100
	20\$00 1972, 10\$00 1969, 5\$00 1972; 2\$50 1968; 1\$00 1972; \$50 1948 e \$50 1957 PROVA incusa (7 exemplares); 5\$00 1972 (eixo às 7 horas); 1\$00 1974 (eixo às 9 horas); moedas com defeitos de cunhagem: 20 Kwanza(2), 50 Lwei 1979 (2)			

316	5\$00 1974	BELA	500
317	Lote (150 moedas) 20,10 e 5 Centavos 1930 (soberbas) 2 coleções; 20 (10), 10 (15) e 5 (5) Centavos 1930 1\$00 1949 (8), \$50 1949 (6); \$50 1930 (2), 2\$50 1953 (6), 1967 (6) 1\$00 1968 (2); 50\$00, 20\$00, 10\$00, 2\$50 (2), 1\$00, \$50 e \$20 1977 de Cabo Verde; 20\$00 e 10\$00 1952, 2\$50 1952 (3), 1\$00 1933 (3); \$20 1933 (2); 1\$00 1946 (7), \$50 1946 (2) e 5\$00 1973 da Guiné; 5 Patacas 1952 (5); 1 Pataca 1952; 5 Patacas 1971; 1 Pataca 1975, 1980, 50 Avos 1952, 10 Avos 1952 (3); 5 Avos 1952 de Macau; 10 Avos 1948; 3\$00 1958, 10\$00 1964; 50 Avos 1951, 2\$50 1970 de Timor 4 e 2 Tangas 1934; ½ Rupia e 1 Tanga 1947; 1 Tanga 1952; 3\$00, 1\$00, \$10 1958, 3\$00, 1\$00 e \$30 1959 e \$10 1961 da Índia \$20 1929; \$10 1929 (3); 1\$00 1939 (2), 1\$00 e \$50 1951; 5\$00, 2\$50(4), 1\$00(2) e \$20 1962; 20\$00, 5\$00 (3), 2\$50 (2), 1\$00 (9); \$50, \$20 (3), \$10(6) 1971 de S. Tomé e Príncipe	BELAS, MBC e BC	125
CABO VERDE			
318	Lote (5 moedas) PROVA incusa 1\$00 1949, 2\$50 1957 e 5\$00, 1\$00 e \$50 1968	BELAS	75
319	Lote Ouro e Prata (4 moedas) 2500 Escudos 1976 Ouro PROOF 250 Escudos 1976 Prata PROOF 250 Escudos 1976 Prata versão normal (2) com certificados KM 13 e 14	BELAS	150
ÍNDIA			
D. Filipe III			
320	4 Tangas Malaca carimbo VOC 23.01 muito rara	MBC	350
D. José I			
321	Lote (2 moedas) 5 Bazarucos 1775 e XII Reis 1769	BC	75
D. João, Príncipe Regente			
322	Lote (2 moedas) Pardau 1787 de (Maria I e Pedro III 08.06) e Rupia 1807 (João Príncipe Regente 17.01)	BC	50

D. Miguel I

323	Lote (8 moedas)	BC+ e BC	150
	Rupia, Tanga (3) e Meia Tanga (2)		
	Carimbo "PR809" s/ Meia Tanga (2) e "15" sobre 15 Reis de D. Maria II		

D. Maria II

324	Lote (7 moedas)	MBC e BC	100
	30 Réis (13.01), 15 Réis (11.01), 12 Réis (10.01); 10 Réis 1845, 7 ½ Réis 1845, 6 Réis (05.01), 4 ½ Réis 1845		

MOÇAMBIQUE

325	Lote (165 moedas)	BELAS, MBC e BC	250
	10\$00 1936 (4), 5\$00 1935(5), 1949 (10); 2\$50 1935, 1942, 1950, 1\$00 1950 (2), 1951, \$50 1945; \$20 1941 (2); \$10 1936 (4) e \$10 1942 (3); 20\$00 (1952 6), 1955 (2), 1960 (3+9), 1966 (2+4); 10\$00 1952 (2), 1954 (2), 1955 (4), 1960 (3), 1966 (2); 5\$00 1960 (12); 20\$00 1971 (2); 10\$00 1969, 1970 (2), 1974 (3+2); 5\$00 1971, 1973 (4); 2\$50 1952, 1954, 1955, 1965 (2), 1973; 1\$00 1953 (5), 1957, 1962 (5); 1963, 1965, 1968 (3), 1969, 1973 (6), 1974 (6), \$50 1973 (7), 1974 (2), \$50 1953 (2), 1957 (7); \$20 1961 (3); \$20 1973 (3), 1974 (7) e \$10 1968		

MOEDAS ESTRANGEIRAS

AFRICA DO SUL

326	Ouro Pond 1898	BELA	120
327	Ouro Krugerrand 1974 KM73	BELA	450

ARGENTINA

328	Ouro Argentino 1886 KM6	MBC	90
-----	----------------------------	-----	----

AUSTRÁLIA

329	Ouro 1 Libra 1872 S KM 7	MBC+	150
-----	-----------------------------	------	-----

ESPAÑA

Isabel II

330	Ouro 40 Reales 1863 Madrid Ye.33.2 (estrela de 6 ponto)	MBC	50
-----	--	-----	----

FRANÇA

331	Ouro Lote (2 moedas) 20 Francs 1815 A e 1906	MBC+ e BC+	240
-----	---	------------	-----

332	Ouro Lote (4 moedas) 10 Francs 1857 A, 1864 A e 1907(2)	BC+ e BELAS	150
-----	--	-------------	-----

E.U.A

333	Ouro Dollar 1853	MBC+	50
-----	------------------	------	----

334	Ouro 10 Dólares 1894	MBC+	225
-----	----------------------	------	-----

GIBRALTAR

335	Lote Ouro e Prata (2 moedas) Crown 1991 Rotary Club estojos com certificados KM 74 a e b	BELAS	225
-----	--	-------	-----

HOLANDA

336	Ouro 10 Gulden 1897 KM118	BELA	90
-----	------------------------------	------	----

INGLATERRA

337	Ouro Lote (2 moedas) Libra 1874 e 1885	BC+ e BELA	240
-----	---	------------	-----

338	Ouro 5 Libras 1887 KM 769	MBC	500
-----	------------------------------	-----	-----

339	Ouro 2 Libras 1887 KM 768	MBC	300
-----	------------------------------	-----	-----

340	Ouro 2 Libras 1911 KM 821 Proof like				BELA	300
	MONACO					
341	Ouro 200 Francs 1966 10 aniversario do casamento de Grace e Raimier III Ye 24				MBC+	450
	MEXICO					
342	Ouro 50 Pesos 1925 KM 481				MBC+	600
	TURQUIA					
343	Ouro Lote (4 moedas) Mahmud I (1730-1724) Zeri Mahbud AH 1143 (XII) Craig 8a 2.60g Selim III (1789-1807) Zeri Mahbud AH 1203 (13) Craig 99 2.56g Mahmud II (1808-1839) Adli Altin AH 1223 (20) Craig 230 1.57g Hayriye Altin AH 1223 (24) Craig 233 1.78g				MBC	150
344	Ouro (4 moedas) 250 (1973), 100 (1973), 50 (1972) e 25 (1976) Kurush 29.6g serie Monnaie de Luxe				BELAS	450
345	Lote 230 moedas Das quais 30 de prata (Thaler 1780 Proof (x2) e 25 Schilling 1956 Mozart da Áustria; 5 Ecu 1987 da Bélgica; 20 Francs 1933 da França e 2 Francs 1843 da Suíça, etc)				MBC e BC	50

NOTAS DO BANCO PORTUGAL



349

162x105mm

346	Lote (7 notas)				150
	Mil Reis 30.9.1910 REPUBLICA Ch3 (BC-)				
	500 Reis 30.9.1910 REPUBLICA Ch3 (BC-)				
	50 Centavos 5.7.1918 Ch1 (MBC)				
	1 Escudo 25.6.1920 Ch1 (quase BELA)				
	2\$50 10.7.1920 Ch1 (BC-)				
	2\$50 18.11.1925 Ch2 (BC-)				
347	5 Escudos 1.2.1923	Ch1		BC+	100
	AN 5H				
348	5 Escudos 13.1.1925	Ch4		lindo MBC	100
	AN 7A				
349*	10 Escudos 21.10.1919	Ch1	EXCELENTE ESTADO DE CONSERVAÇÃO	MBC+	1150
	AN 8A				
350	10 Escudos 7.7.1920	Ch1	EXCELENTE ESTADO DE CONSERVAÇÃO	MBC+	950
	AN 8B				
351	10 Escudos 7.7.1920	Ch1		BC+	250
	AN 8B				
352	10 Escudos 13.1.1925	Ch3		BC+	100
	AN 10A				
353	20 Escudos 14.4.1915	Ch1		MBC	1000
	AN 11B				
354*	20 Escudos 11.11.1919	Ch2	EXCELENTE ESTADO DE CONSERVAÇÃO	MBC+	1250
	AN 12 B				
355	Lote (2 notas)			BC-	150
	20 Escudos 13.1.1925 Ch4				
	20 Escudos 23.4.1937 Ch5				
356	100 Escudos 13.3.1941	Ch5		MBC-	75
	AN 35B ligeiro restauro				
357	1000 Escudos 17.6.1938	Ch6		BC+	150
	AN 59A				



354

176x117mm

LIVRO

359 Lamas, Arthur - "Medalhas Portuguesas e Estrangeiras referentes a Portugal"
Lisboa 1916 500 págs. Estampas 107 Encadernação meia de pele, papel especial

MBC

150

MEDALHAS

360	Prata – N/D (1588)	Lamas nº 9	RARA	MBC+	75
	Dedicada à Infante D. Catarina de Bragança, Rainha de Inglaterra 27mm George Bower				
361	Prata – 1715		RARA	MBC+	100
	A/ JOANNES V DG PORTUGALIAE MDCCXV R/ NECTIT ET FIRMAT PAX TRAIECTENIS 32mm 13,10g				



362*	Prata – 1716	Lamas nº 17	DA MAIS ALTA RARIDADE	BELA	2000
	Dedicada a D. João V No bordo, 1 ARGENT FRANCE Exemplar cunhado depois de Napoleão III (1808-1873) 71 mm RÖG FEC consulte A. Lamas, pág.18				
363	Bronze – 1716	Lamas nº 17		BELA	125
	Dedicada a D. João V 71 mm igual à anterior mas em bronze				



364



365

364*	Prata – 1755	Lamas nº 25	EXTREMAMENTE RARA	BELA	250
	Comemorativa do grande terramoto de Lisboa				
	55 mm	Holtzey Fec			
365*	Prata – 1772	Lamas nº 35	EXTREMAMENTE RARA	BELA	300
	Dedicada ao Marquês de Pombal		EXCELENTE QUALIDADE		
	51 mm	Paulo Aureliano Mengin			
366	Cobre – 1772	Lamas nº 35 var	RARA	BELA	125
	Dedicada ao Marquês de Pombal				
	51 mm	Paulo Aureliano Mengin			



367



368



373

367*	Prata – 1773	Lamas nº 37	RARA	BELA	125
	Dissolução da Companhia de Jesus 45mm				
368*	Prata – 1775	Lamas nº 40		MBC+	100
	Inauguração da estátua equestre de El-Rei D. José 46mm José Gaspart				
369	Prata – 1775	Lamas nº 40		MBC+	100
	Inauguração da estátua equestre de El-Rei D. José 46mm José Gaspart				
370	Prata – 1775	Lamas nº 40		MBC+	100
	Inauguração da estátua equestre de El-Rei D. José 46mm José Gaspart				
371	Prata – 1775	Lamas nº 40		MBC+	100
	Inauguração da estátua equestre de El-Rei D. José 46mm José Gaspart				
372	Cobre – 1775	Lamas nº 40		MBC+	60
	Inauguração da estátua equestre de El-Rei D. José 46mm José Gaspart				
373*	Cobre – 1779	Lamas nº 60	RARA	BELA	150
	Fundação da Igreja do Santíssimo Coração de Jesus 52mm José Gaspart				



375



378



377

374	Cobre – 1779	Lamas nº 63		MBC+	75
	Fundação...	José Gaspart			
375*	Prata – 1779	Lamas nº 64	RARA	BELA	200
	Fundação...	José Gaspart			
376	Cobre – 1779	Lamas nº 64 var		BELA	120
	Fundação...	José Gaspart			
377*	Cobre – 1782	Lamas nº 71	MUITO RARA	BELA	200
	Dedicada à memória de Camões pelo Barão de Dillon	Young (pai)			
378*	Prata – 1783	Lamas nº 73	EXTREMAMENTE RARA	BELA	300
	Dedicada pela Academia Real das Ciências à Rainha D. Maria I	João de Figueiredo			



379



379*	Cobre – 1783	Lamas nº 74	RARA	BELA	200
	Dedicada pela Academia Real das Ciências à Rainha D. Maria I 72mm				
380*	Prata – 1799	Lamas nº 79	RARA	MBC+	125
	Dedicada pela cidade do Porto ao Príncipe Regente 55mm João de Figueiredo				
381	Cobre – 1812	Lamas nº 98		MBC	30
	Dedicada a Lord Wellington 27mm				
382	Cobre – 1821	Lamas nº 113		BELA	60
	Comemorativa de Camões, pertencente à " Series numismatica universalis virorum illustrium" 41mm Caqué F.				
383	Cobre - 1824	Lamas nº 118		MBC	30
	Visita de D. Miguel à casa da Moeda de Paris 41mm Barré F.				



380



384

384* Cobre – 1829 Lamas nº 124
Dedicada pela Academia Real das Ciências a D. Miguel
57mm

MBC

30



385* Lote (2 medalhas)
Prata e cobre – 1830 LF nº 102
Dedicada a Luís de Camões
42mm Freire F.

MBC+

100



386*	Cobre - ND		RARISSIMA	MBC	50
	Exército Libertador Porto Lisboa Carta e Rainha 43mm				
387	Lote (2 medalhas)			MBC+	60
	Cobre - ND (1837 e 1857) LF nº 107 e 108 D. Maria II Academia das Belas Artes de Lisboa 39mm Gerard F. 1837 e 1857				
388	Latão - ND	LF nº 109		MBC	10
	Conservatório Real de Lisboa 34mm Francisco Borja Freire				



389*	Prata - 1837	Lamas nº 130	RARA	BELA	200
	Nascimento de El-Rei D. Pedro V 54mm Francisco de Borja Freire				

390	Cobre – 1852	Lamas nº 136		MBC+	25
	Dedicada pelo Comercio do Sal, ao Ministro da Fazenda A. M. de Fontes Pereira de Melo 51mm Adolphe Christian Jouvanel				
391	Lote (2 medalhas)			MBC+	50
	Prata – ND (1852) LF nº 115 e 115 var Filantropia e Generosidade D. Maria II ao Mérito 40mm e 29mm Gerard F.				
392	Cobre – ND	LF nº 119		MBC	15
	Escola Real de Mafra 39mm Gerard F. 1856				
393	Cobre – 1855	LF nº 122		MBC+	10
	Escola Popular de Canto da Câmara Municipal do Porto 38mm				
394	Cobre – 1852	LF nº 143		MBC+	20
	Exposição Agrícola Portuguesa ao Mérito 50mm F.B Freire F.				



395*	Cobre – 1856	Lamas nº 146	RARA	MBC+	100
	Inauguração do Caminho de Ferro de Lisboa 50mm Augusto Fernando Gerard				

396	Prata – 1857	LF nº 136		BELA	25
	Associação Industrial Portuguesa Ao Merito				
	39mm	Molarinho			
397	Prata – 1857	LF nº 137		MBC+	20
	Visita d´El Rei o Senhor D. Pedro V à Exposição (1860 incuso)				
	39mm				
398	Cobre – 1858	Lamas nº 148		MBC+	50
	Casamento de El-Rei D. Pedro V				
	75mm	Leopoldo Wiener			
399	Cobre – 1860	LF nº 140		MBC+	10
	Expedição a Angola em 1860				
	34mm	AFC F			
400	Cobre – 1861	Lamas nº 149	RARA	MBC+	35
	Inauguração dos trabalhos para a construção do Palácio de Cristal, no Porto				
	53mm	Molarinho			
401	Cobre – 1862	Lamas nº 152		MBC+	50
	Casamento de El-Rei, o senhor D. Luís com a Rainha, a Senhora D. Maria Pia de Saboia				
	75mm	D. Canzani			
402	Lote (2 medalhas)			MBC	100
	Prata e cobre– 1862	Lamas nº 154			
	Memoria dos Restauradores de Portugal, de 1640				
	30mm	Molarinho			
403	Cobre – 1863	LF nº 144		MBC	10
	Medalha Militar Comportamento exemplar				
	32mm	A.F.G.			
404	Lote (2 medalhas)			MBC	30
	Prata e cobre– 1863	LF nº 145			
	Exposição Agrícola de Braga ao Mérito				
	37mm	Molarinho			
405	Cobre – 1863	LF nº 147		MBC+	10
	Associação Promotora da Industria Fabril em Lisboa Ao Merito				
	37mm	Gerard F			



412

406	Prata – 1862/1864	Lamas nº 156	RARA	BELA	100
	Monumento erguido no Porto á memoria de El-Rei D. Pedro V Manuel de Moraes Silva Ramos 45mm				
407	Cobre – 1862/1864	Lamas nº 156	RARA	BELA	50
	Monumento ... no Porto à memória de El-Rei D. Pedro V Manuel de Moraes Silva Ramos 45mm				
408	Estanho – 1866	Lamas nº 162		MBC	30
	Inauguração do monumento do El-Rei D. Pedro IV, erguido no Porto 60mm Molarinho				
409	Cobre – 1867	Lamas nº 167		MBC+	50
	Igreja de Santa Maria de Belém, vulgo dos Jerónimos 60mm J. Wiener F.				
410	Cobre – ND (1867)	Lamas nº 168		MBC+	50
	Convento da Batalha 60mm J. Wiener F.				
411	Prata – 1870	Lamas nº 169		BELA	100
	Inauguração do monumento de El-Rei D. Pedro IV, erguido em Lisboa 50mm Molarinho				
412*	Cobre – 1870	Lamas nº 170		BELA	50
	Inauguração do monumento de El-Rei D. Pedro IV, erguido em Lisboa 50mm Molarinho				



414



417

413	Prata – 1872	Lamas nº 172		MBC+	60
	Visita do Imperador do Brasil à cidade do Porto				
	42mm	Molarinho			
414*	Prata – 1872	Lamas nº 175 var	RARA	BELA	100
	Dedicada a El-Rei D. Luís pela sociedade Aurificia do Porto				
	44mm	C. P. (Carlos Preyer)			
415	Cobre – 1872	Lamas nº 176		MBC+	50
	Centenário da Reforma da Universidade de Coimbra				
	54mm	Molarinho			
416	Cobre – 1873	Lamas nº 178		MBC+	30
	Monumento do Buçaco, e dedicada ao Exército Luso – Britânico				
	59mm	L. (Lima, Casimiro José de)			
417*	Cobre – 1875	Lamas nº 182	RARA	MBC	75
	Inauguração do Caminho de Ferro do Minho				
	54mm	Molarinho			
418	Cobre – 1879	Lamas nº 186		MBC+	25
	Dedicada a Barbieri – Inauguração dos concertos clássicos				
	41mm	Frederico Augusto de Campos			
419	Cobre – 1880	Lamas nº 189		MBC+	30
	Tricentenário de Camões, mandada cunhar pela comissão de festejos do Porto				
	76mm	J. Souza			



421

420	Cobre – 1880	Lamas nº 191		MBC+	25
	Tricentenário de Camões				
	56mm	F. A. C.			
421*	Prata – 1880	Lamas nº 194 var	MUITO RARA	BELA	250
	Tricentenário de Camões, e dedicada à imprensa, por Molarinho				
	54mm	Molarinho F.			
422	Cobre – 1880	Lamas nº 194		BELA	100
	Tricentenário de Camões, e dedicada à imprensa, por Molarinho				
	54mm				
423	Cobre – 1880	Lamas nº 195		MBC	30
	Tricentenário de Camões, mandada cunhar pela sociedade de Geografia				
	50mm	C. L. (Casimiro Lima) GRV.			
424	Lote (2 medalhas)			MBC+	50
	Cobre – 1880	Lamas nº 196 e 197	Tricentenário de Camões		
	47mm e 28mm				
425	Lote (2 medalhas)			MBC+	40
	Latão e cobre – 1880	Lamas nº 205 e 212			
	Tricentenário de Camões				
	32mm e 31 mm	Cassiano Maia			



432

426	Lote (2 medalhas) Prata e cobre - 1880 Lamas n° 213 Fundação do Ateneu Comercial de Lisboa 31mm Maia	MBC+	50
427	Cobre -1882 Lamas n° 222 Centenário do Marquês de Pombal 35mm Cassiano Maia	MBC+	15
428	Lote (2 medalhas) Cobre e estanho- 1882 Lamas n° 233 Quinquagésimo aniversário da entrada do Exército Libertador, no Porto 31mm Molarinho	MBC	30
429	Lote (2 medalhas) Cobre - 1885 Lamas n° 236 e 237 Dedicada a Capela e Ivens pela Província de Angola e pela Sociedade de Geografia de Lisboa 51mm Molarinho F. e C.L. (Casimiro Lima)	MBC	45
430	Cobre - 1885 Lamas n° 240 A Capela e Ivens pela Província de Angola 51mm	MBC+	15
431	Lote (2 medalhas) Cobre - 1887 Lamas n° 243 e 252 Inauguração dos trabalhos no Porto de Lisboa e dedicada pelo Município de Évora a Serpa Pinto 42mm e 31 mm	MBC+	25
432*	Prata - 1894 Lamas n° 261 Quingentenário do Infante D. Henrique 51mm Molarinho	BELA	100

433	Cobre – 1894	Lamas nº 261		BELA	40
	Quingentenário do Infante D. Henrique 51mm Molarinho				
434	Cobre – 1894	Lamas nº 263		MBC+	40
	Quingentenário do Infante D. Henrique 60mm Manuel Carvalho				
435	Lote (5 medalhas)			MBC+	50
	Vários – 1894/ 1898 Lamas nº 265, 267, 266, 298 e 300 Quinquagésimo aniversário do Apostolado de Oração e da Peregrinação ao Sameiro 33mm À memória de José Elias Garcia 37 mm Centenário de Santo António 31mm C. MAIA 1º Congresso Católico Internacional 51mm J. BAETES A Mouzinho de Albuquerque 16-1-98 25mm C.GAMA				
436	Lote (3 medalhas)			BELAS	120
	Prata– 1898 Lamas nº 303, 305, 307 4º Centenário do descobrimento da Índia 50mm, 30mm, 23mm com argola				
437	Lote (7 medalhas)			MBC+	100
	Prata e Cobre – 1898 Lamas nº 303, 310, 312, 313, 314, 318 e 319 4º Centenário do descobrimento da Índia 50mm, 31mm, 31mm, 31mm, 27mm, 29mm e 29mm				
438*	Prata – 1899	Lamas nº 341	MUITO RARA	MBC	150
	Centenário de Garret em Paris 68mm TH.Costa				
439	Bronze - 1899	Lamas nº 341		MBC	25
	Centenário de Garret em Paris 68mm				
440	Cobre – 1900	Lamas nº 343		MBC	10
	Inauguração do primitivo monumento de Sousa Martins 60mm José Simões de Almeida				
441	Lote (2 medalhas)			MBC+	50
	Bronze Prateado e Bronze – 1900 Lamas nº 344 IV Cent. do descobrimento do Brasil e dedicada ao povo Brasileiro por Julius Meili 58mm Hans Frei				

442	Cobre – 1904	Lamas nº 380		MBC+	25
	Ao sr. José Augusto da Cunha pelos empregados da Casa da Moeda 51mm Simões de Almeida (Sobrinho)				
443	Lote (3 medalhas)			MBC+	30
	Vários – 1905 Lamas nº 385, 386 e 388 Visita do Presidente da Republica Francesa, Emilio Loubet, a Lisboa Prata e Alumínio 33mm A. Rego Dedicada a Emílio Loubet Cobre 34mm				
444*	Prata – 1908	Lamas nº 406 var	RARA	MBC+	125
	Aclamação de sua Majestade El-Rei, o Senhor D. Manuel II 75 x 53 Lamas refere galvanoplastia				
445	Lote (2 medalhas)			MBC+	60
	Prata e Cobre – 1865 Exposição internacional Porto 48mm C. Wiener F. Lisboa				
446	Lote (8 medalhas)			MBC	100
	Cobre – 1843 Naufrage du navier São João Baptista le 14 Janvier 1843. 38mm Cobre- 1864 Lyceu da Venerável Ordem Terceira de S. Francisco Porto. Distingão 1864. 35mm Estanho- 1867 Sua Santidade Pio IX. 44mm (Carlos) Preyer Cobre – 1868 Faculdade de Ciências de Universidade de Bruxelas – Joaquim José Alves 37mm Prata – 1869 Collegio de S. Carlos Instituição Ao Mérito. 31mm Cobre – 1871 Associação Artística Monsanense 15 de Abril de 1871. 33mm. V. Sarrm Gravou Varella Prata – 1876 Associação Liberal Portuense 9 de Julho de 1876. 31mm Cobre – 1877 Real Associação Bombeiros Voluntários Braga Bom serviço. 33mm				
447	Lote (4 medalhas)			MBC+	100
	Sociedade do Palácio de Cristal do Porto Exposição Hortícola Agrícola . Prata 32.42g, Prata 28.26g e Cobre. 40mm Exposição Vinícola Cobre Dourado. J. de Souza 40mm				
448	Lote (2 medalhas)			MBC+	75
	Prata e cobre – 1888 Exposição Industrial Portuguesa de Lisboa. Secção Agrícola 50mm				



449	Lote (2 medalhas) Prata e cobre – 1889 Câmara Municipal de Barcelos Exposição Pecuária Agrícola e Industrial 31mm	MBC+	25
450	Lote (7 medalhas) 1889 Palácio de Crystal, Exposição de Cães, Armas e utensílios de caça e pesca Ao mérito.40mm 1890 Junta da Paroquia de S. João da Foz do Douro. Alexandre Alberto de Serpa Pinto Ao Mérito. 30mm 1892 Resgate no Rio Ave. Homenagem ao Conde de S. Bento, 27mm Brito & V. Sarrm 1894 Exposição Agrícola Industrial de Gaya, 40 mm J.A.M 1896 Exposições Horticola Agrícola 1896. C. Figueira J.JL Z. Coelho, 60mm 1896 Exposição d´ Horticultura no Passeio da Estrela. A.Borrel F. Bescher ED, 42mm 1902 Club dos Caçadores e Atiradores Civis Guimarães. Honra ao Mérito, 28mm	MBC	75
451	Prata – 1907 O Salutaris Hostia da Robur fer Auxilium 50mm A. Rego	MBC	25
452	Lote (3 medalhas) Prata e Prata Dourada Sociedade de Geografia de Lisboa. Por mares nunca d´ antes navegados 50mm L.C. INV CL. GRV	MBC+	50

453	Lote (8 medalhas)		MBC	100
	Prata - Primeira Viagem à Índia a 8 de Julho de 1497, 40x80 mm			
	Prata - Real Casa Pia de Lisboa, Ao Mérito do aluno. 40mm			
	Cobre – Club de caçadores do Porto Concurso de tiro oficial. Prémio da escola. 35mm			
	Cobre – Club de caçadores do Porto Concurso de tiro oficial. Prémio Pró – Pátria. 35mm			
	Cobre – Club de caçadores do Porto concurso de tiro oficial. 35mm			
	Cobre – Bombeiros Voluntários de Vila Nova de Famalicão Recompensa. 31mm			
	Cobre - Escola da Venerável Irmandade de N. S. do Terço e Caridade Ao Mérito. 32 mm			
	Latao- Collegio Luso Britânico. 33mm com argola			
454	Prata – 1933	RARA	MBC+	50
	Doutor Oliveira Salazar			
	Reforma monetária de 1931			
	45mm M. Norte			
455	Prata – 1935		MBC+	25
	Finn Koren			
	Ministre de Norvege Souvenir du Portugal			
	45mm M. Norte			



REFERÊNCIAS BIBLIOGRÁFICAS

NUMISMÁTICA

- A.R. Arnaldo Russo, Livro das Moedas do Brasil, S. Paulo, 1994.
 B.R. Batalha Reis, Preçário das Moedas Portuguesas, Lisboa, 1946/1948.
 B. Burgos, F. Alvarez, La Moneda Hispanica desde origenes hasta el siglo V, Madrid, 1987.
 BMC Bristh Museum Catalogue: Coins of the Roman Empire in the British Museum, Vol. vários.
 C.C. Carlos Castan, Catalogo de las Monedas Españolas, Madrid, 1986.
 Craig W. D., Coins of the World 1750-1850, 2.ª ed., 1971.
 C.C.P. Casariego, Cores, Pliego, Catalogo de Plomos Monetiformes de La Hispania Antiqua, Madrid, 1987.
 C.T. F. Calicó, X. Calicó e J. Trigo, Numismática Española, 1474/1988.
 F.V. – e Correia de Sousa, M., Dinheiro Luso-Indiano, Braga, 1980.
 F.V. – e Javier Salgado, Livro das Moedas de Portugal, Braga, 1987.
 F. Friedberg, Robert, Gold Coins of the World, 5.ª ed., 1980.
 G. Gomes, Alberto, Moedas Portuguesas, Lisboa, 2003.
 JS Salgado, Javier Sáez, Moedas de Ouro de Portugal, Edição Numisma Leilões, Lisboa 2001;
 JS Salgado, Javier Sáez, Moedas de Ouro de Portugal, Séc V-XX, Edição Numisma Leilões, Lisboa 2006
 K. Krause, Chester L., Standard Catalog of World Coins, 16.ª ed., 1990.
 Lamas Arthur, Medalhas Portuguesas e Estrangeiras referentes a Portugal, Vol. I, Lisboa, 1916.
 L.F. Lopes Fernandes, Manuel B., Memória das Medalhas e Condecorações Portuguesas e Estrangeiras com relação a Portugal, Lisboa, 1961.
 M. Miles, George C., – The Coinage of the Umayyads of Spain, New York, 1950.
 – The Coinage of the Visigoths of Spain - Leovigild to Achila II, New York, 1952.
 Morgan J. de, Manuel de Numismatique Oriental, Paris, 1936.
 P.M. Pinto de Magalhães, Coleção Numismática, Porto, 1967.
 R.I.C. The Roman Imperial Coinage, Vol. Vários.
 S. Nunes A propósito de um conjunto de balanças e de pesos monetários, in NUMISMA, N.º 19. 1981, PÁGS. 4 A 24.
 S.R. Sear, David, R., – Greek Coins and their values, Vol. I e II. – Roman Coins and their values, 4.ª ed., 1988.
 T.T. Tamman, Gustav A. e Trigueiros, António Miguel, The three portuguese military orders of Christ, Avis and Santiago. A guide to collectors, OSMA 1997.
 Vives Vives y Escudero, A., Monedas de las Dinastias Árábigo-Españolas, Madrid, 1893.

ESTADOS DE CONSERVAÇÃO E ABREVIATURAS

FLOR de CUNHO	FDC	Uncirculated	Anv.	Anverso
SOBERBA	UNC	Uncirculated	Rev.	Reverso
BELA	A/UNC	About Uncirculated	c/c	Com carimbo
quase BELA	EF	Extremely Fine	s.o	Sinal oculto
MBC+	NEF	Nearly Extremely Fine	v.s.	Vestígios de solda
MBC	VF	Very Fine		
BC	F	Fine		
BC-	VG	Very Good		
REG+	G	Good		

NOTAFILIA

- A.T. Trigueiros, António Miguel, Estudos Inéditos de Notafilia Colonial Portuguesa - Catálogo das Notas e Cédulas de: Banco da Beira e Cª de Moçambique; Cabo Verde; Guiné; S. Tomé e Príncipe; Índia Portuguesa; Macau e Timor, revista Moeda", Lisboa 1974/1984.
 Catálogo do Papel-Moeda Insulano, revista "Moeda", Lisboa 1981/1982.
 AN Anuário de Numismática
 BNU Banco Nacional Ultramarino, Papel-Moeda para Moçambique 1877/1973, Lisboa 1978.
 BP Banco de Portugal, Papel-Moeda em Portugal, coordenação de Mário Rui de Sousa e Silva, Lisboa 1985 (Os textos apensos a alguns lotes foram retirados desta obra).
 C.O. Owen, Colin R., The Banknotes of Moçambique, 1976.
 FV Ferraro Vaz, J. Moedas de Timor (Notas e Cédulas), edição do Banco Nacional Ultramarino, Lisboa 1964.
 A Moeda de Portugal no Mundo, Brasil, edição Numisma, Braga 1986.
 e Correia de Sousa, M., Dinheiro Luso-Indiano (Notas e Cédulas), edição dos Autores, Braga 1980.
 J.S. Salgado, Javier Sáez, O Papel Moeda das Antigas Colónias Portuguesas, edição da Fundação Dr. António Cupertino de Miranda, Porto.
 L.R.S. Rebelo de Sousa, Luis M., O Papel-Moeda em Angola, edição do Banco de Angola, Luanda 1969.
 M.A. Almeida, Mário, Catálogo Geral de Cédulas de Portugal, Edição da Sociedade Portuguesa de Numismática, Porto, 1980, e Aditamento, 1982.
 M.TW Ma Tak-Wo, Moedas e Notas de Macau, Hong-Kong 1987.
 P. Pick, Albert, World Paper-Money-Vol.I.(1995), Vol.II(1996) e Vol.III(1996).

*** O asterisco indica que o lote está reproduzido no catálogo.**

Os colecionadores interessados em saber quais são as assinaturas dos Governadores (G), Vice-Governadores (VG), Administradores (A) e Directores (D) nas notas, que apresentamos neste leilão, do Banco de Portugal, por favor contactem a Numisma.

ESTADOS DE CONSERVAÇÃO E ABREVIATURAS

NOVA	UNC	Uncirculated	c/c	Com carimbo
BELA	A/UNC	About Uncirculated	v.c.	vestígios de cola
quase BELA	EF	Extremely Fine	f.i.a.	furos p/inutilização das assinaturas
MBC+	NEF	Nearly Extremely Fine		
MBC	VF	Very Fine		
BC	F	Fine		
BC-	VG	Very Good		
REG+	G	Good		



Realizamos os melhores Leilões
Numismatas profissionais
Consultores



Av. da Igreja, 63C 1700-235 Lisboa

Tels: 217 931 838/217 932 194

Fax: 217 941 814

numismaonline.com info@numismaonline.com

CONDIÇÕES DE VENDA

Numisma reserva o direito de admissão aos leilões, aos seus assinantes e/ou convidados.

- 1.^a Os lotes são vendidos no local e no estado em que se encontram, não se aceitando reclamações depois de arrematados.
- 2.^a Pode exigir-se um sinal de valor não inferior a 30% da importância da arrematação.
- 3.^a Se no momento da arrematação de qualquer lote nos surgirem dúvidas quanto ao último licitante, o lote será posto novamente em praça.
- 4.^a Reservamo-nos o direito de leiloar um ou mais lotes em conjunto ou de os desdobrar.
- 5.^a Numisma recebe ordens de compra e responde pelas mesmas em sala.
- 6.^a Os lotes devem ser pagos e levantados 48 horas após a sua arrematação.
- 7.^a Sobre a importância da arrematação incide uma comissão de 10% e sobre esta o IVA de 20% o que corresponde no total a 12%.

AVISO IMPORTANTE

Numisma terá o prazer de informar acerca dos lotes que vão ser leiloados, mas chama a sua atenção para a condição de venda n.º1.

Os portes de correio são por conta da Numisma; o seguro do envio das moedas, é por conta do comprador.

TERMS OF SALE

Numisma reserves admission rights to its auctions, by its subscribers and/or guests.

1. *The lots will be sold at the place of sale and in the condition in which they are found. No complaints will be accepted after auction.*
2. *The buyer may be asked to lay down a deposit of not less than 30% of the amount of his buying price.*
3. *Should any doubts arise as to who is the highest bidder at the moment of sale, the lot in question will be put up for sale again.*
4. *We reserve the right to auction one or more lots together or separately.*
5. *Numisma will receive orders to buy and will be responsible for them during the auction.*
6. *Items bought should be paid for and collected within 48 hours of the auction.*
7. *A commission of 10% will be levied on each buy, plus 20% VAT on the commission, making a total of 12%.*

IMPORTANT NOTE

Numisma will be pleased to supply information about the lots to be auctioned but calls your attention to terms of clause n.1.



«Hercules de pé do lado direito, coberto com uma pele de leão, a pisar a *Hidra de Lerna*, e apoiado na sua maça, oferece, com a mão direita, estendida, os pomos de ouro à Cidade de Lisboa, que na frente dele está representada por uma mulher coroada, e com vestes reais, sentada num trono e com o braço direito firmado num escudo oval das armas portuguesas, junto do qual se vê um dragão (...). No alto paira a *Fama*, a voar para a direita, a colocar uma coroa de louro sobre a cabeça de Hercules e a soprar na competente tuba, de cuja extremidade saem raios luminosos, que incidem sobre a cabeça da *Cidade*.»

Arthur Lamas in *Medalhas Portuguesas e Estrangeiras Referentes a Portugal*, Volume I, Lisboa, 1916.

