

FICHA TÉCNICA

Partida e Chegada: Vila Boa - Bucos

Âmbito: Cultural, ambiental e paisagístico

Tipo de Percurso: De Pequena Rota, por caminhos rurais e de ligação de aldeias

Duração do Percurso: 9,30 horas

Distância a Percorrer: 27,50 Km

Nível de Dificuldade: Médio

Altimetria: Ponto mais alto - 1030 metros

Ponto mais baixo - 630 metros

O Percurso Pedestre da Serra da Maçã é um trilho de Pequena Rota em laço, marcado, nos dois sentidos, segundo as normas da Federação Portuguesa de Campismo.

As marcas com tinta amarela e vermelha são as assinaladas ao lado.



Caminho certo

Caminho errado



Para a esquerda

Para a direita

GEOLOGIA

A Serra da Cabreira, caracterizada pelas suas magníficas paisagens, proporciona ao visitante uma extraordinária interação com o meio envolvente.

Este trilho inicia-se e termina em Vila Boa, permitindo à sua passagem descobrir a predominância de diversas rochas graníticas hercínicas (280 milhões de anos), como granitos porfíroides de grão grosseiro, desde Vila Boa ao lugar de Cangada.

Continuando este percurso até Outeiro da Cozinha, caracterizado por granitos de grão médio, constituído por duas micas, biotite (negra) e moscovite (branca), predominando esta última. Prosseguindo até ao lugar de Outeiro da Cozinha ao Alto da Peladorca, encontramos granitos de grão grosseiro.

Do Alto da Peladorca até ao final do percurso, Vila Boa, poderemos ver novamente o granito de grão médio, constituído por quartzofilitos, com níveis de rochas vulcânicas intermédias e básicas, com aproximadamente 438 milhões de anos (Silúrico Inferior).

CUIDADOS ESPECIAIS e normas de condutas

- Seguir somente pelos trilhos sinalizados;
- Não se aproximar do gado. Embora manso não gosta da aproximação de estranhos às suas crias;
- Evitar barulhos e atitudes que perturbem a paz do local;
- Observar a fauna à distância de preferência com binóculos;
- Não danificar a flora;
- Não abandonar lixo, levando-o até um local onde haja serviços de recolha;
- Fechar as cancelas e portelos;
- Respeitar a propriedade privada;
- Não fazer lume;
- Não colher amostras de plantas ou rochas.

CONTACTOS ÚTEIS

Bombeiros Voluntários de Cabeceiras de Basto	253 662133
Câmara Municipal de Cabeceiras de Basto	253 669100
Centro de Saúde	253 669190
GNR de Cabeceiras de Basto	253 669060
Junta de Freguesia de Bucos	253 657500
Junta de Freguesia de Cabeceiras de Basto	253 664996
Museu Terras de Basto	253 666350
Posto de Turismo	253 669100



percurso pedestre
SERRA da MAÇÃ

Cabeceiras de Basto

SERRA da MAÇÃ

CARACTERÍSTICAS E DESCRIÇÃO DO PERCURSO

Trilho em laço, que se inicia e termina em Vila Boa, freguesia de Bucos, com uma extensão aproximada de 27,5 Km.

O traçado deste percurso permite ao visitante apreciar a natureza multifacetada da Serra da Cabreira, com as suas magníficas paisagens e os seus vestígios patrimoniais.

Trata-se de um percurso longo, bastante exposto, que passa por três parques de merendas: o de Moinhos de Rei, o da Ponte de Vibora e o da Casa de Guarda da Veiga, todos devidamente sinalizados.

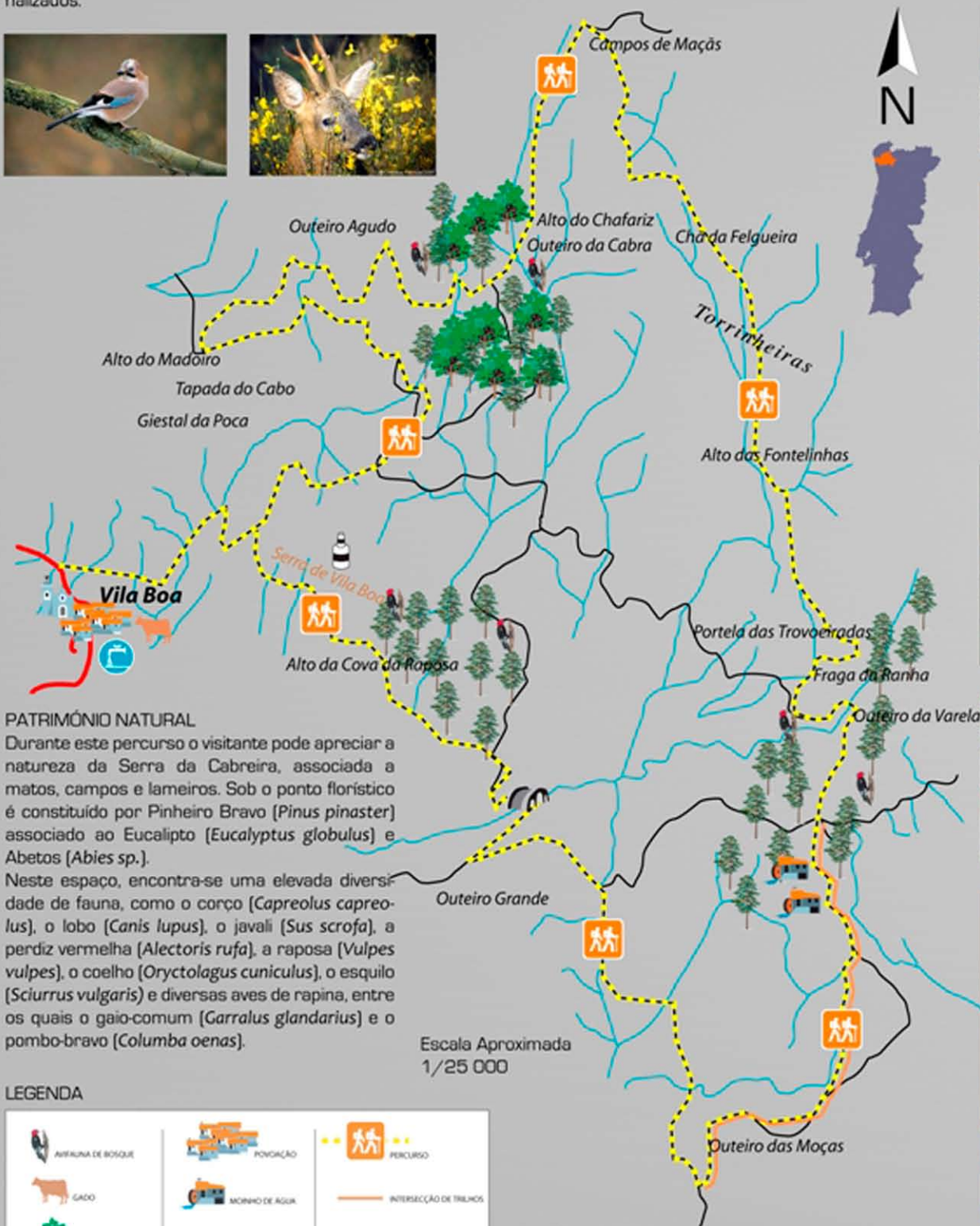

PATRIMÓNIO NATURAL

Durante este percurso o visitante pode apreciar a natureza da Serra da Cabreira, associada a matos, campos e lameiros. Sob o ponto florístico é constituído por Pinheiro Bravo (*Pinus pinaster*) associado ao Eucalipto (*Eucalyptus globulus*) e Abetos (*Abies sp.*).

Neste espaço, encontra-se uma elevada diversidade de fauna, como o corço (*Capreolus capreolus*), o lobo (*Canis lupus*), o javali (*Sus scrofa*), a perdiz vermelha (*Alectoris rufa*), a raposa (*Vulpes vulpes*), o coelho (*Oryctolagus cuniculus*), o esquilo (*Sciurus vulgaris*) e diversas aves de rapina, entre os quais o gaio-comum (*Garrulus glandarius*) e o pombo-bravo (*Columba oenas*).

Escala Aproximada
1/25 000

LEGENDA

AVIFAUNA DE BOSQUE	PONDAÇÃO	PERCURSO
GADO	MOLINO DE ÁGUA	INTERSECÇÃO DE TRILHOS
		CAMINHO
CARVALHO	IGREJA	ESTRADA ASFALTADA
		FRONTEIRA
PINHEIRO	FONTE	
	MARCO GEODÉSICO	LINHA DE ÁGUA
PONTE		

VILA BOA - BUCOS

Trata-se de um pequeno lugar mas onde as ruas e as casas falam por si e onde a oportunidade para caminhar ou fazer BTT, são ofertas complementares a quem aqui vem passar uns momentos.

Não se esqueça, ainda, de ir até à Fonte de Mergulho, onde a água se recolhia para um cântaro, construção única em Cabeceiras de Basto.