



27.03.2019

# DESENVOLVIMENTO FLORESTAL DA REGIÃO DO OESTE

## FATORES CRÍTICOS

# A APFCAN



Data de Início da APFCAN:  
25 Fevereiro de 2003

Motivo:

- A crescente procura de informação,
- A necessidade de trabalhos tecnicamente bem executados,
- A oportunidade

- Sócios: + 500
- Área Florestal Efetiva (ha) = 12.000 ha



# A APFCAN



- ❑ Recursos Humanos
  - ❑ 5 técnicos florestais
  - ❑ 1 Administrativa
  - ❑ 15 Sapadores Florestais
  
- ❑ Recursos Materiais
  - ❑ 2 tratores florestais e Alfaiais
  - ❑ 2 Estilhaçadoras
  
- ❑ Parcerias com Prestadores Serviços
  - ❑ Preparações de Terreno / Plantações
  - ❑ Controlo Fitossanitário
  - ❑ Serviços Silvícolas



# Projetos mais relevantes



Apoio técnico ao  
proprietário



# Associativismo Florestal



# Preparação de terreno e Plantação



# Preparação de terreno e Plantação



**DESENVOLVIMENTO FLORESTAL DA REGIÃO OESTE - FATORES CRÍTICOS**

# Preparação de terreno e Plantação



A



# Enxertia de Pinheiro manso



# Sapadores Florestais



**DESENVOLVIMENTO FLORESTAL DA REGIÃO OESTE - FATORES CRÍTICOS**

# Soluções de Gestão



**DESENVOLVIMENTO FLORESTAL DA REGIÃO OESTE - FATORES CRÍTICOS**

# Projetos mais relevantes



Apoio técnico ao  
proprietário



Intervenção em ZIFs





3 ZIF  
9.020 ha

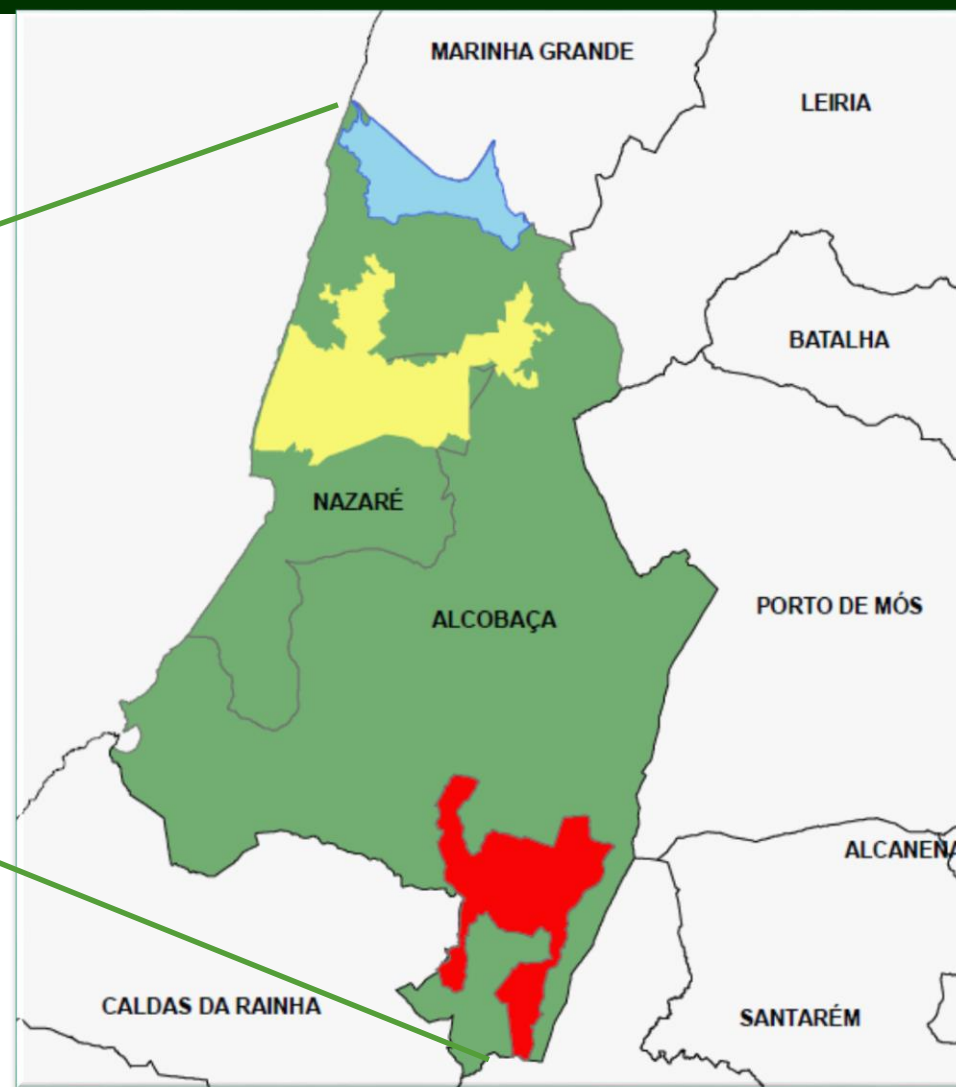

# Pragas e Doenças



# Pragas e Doenças

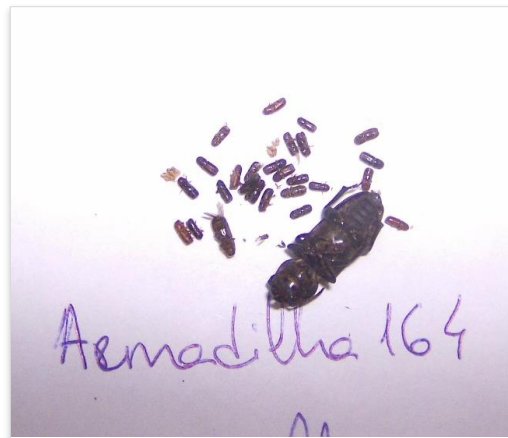

# Ordenamento do Território – Ponto Água



**DESENVOLVIMENTO FLORESTAL DA REGIÃO OESTE - FATORES CRÍTICOS**



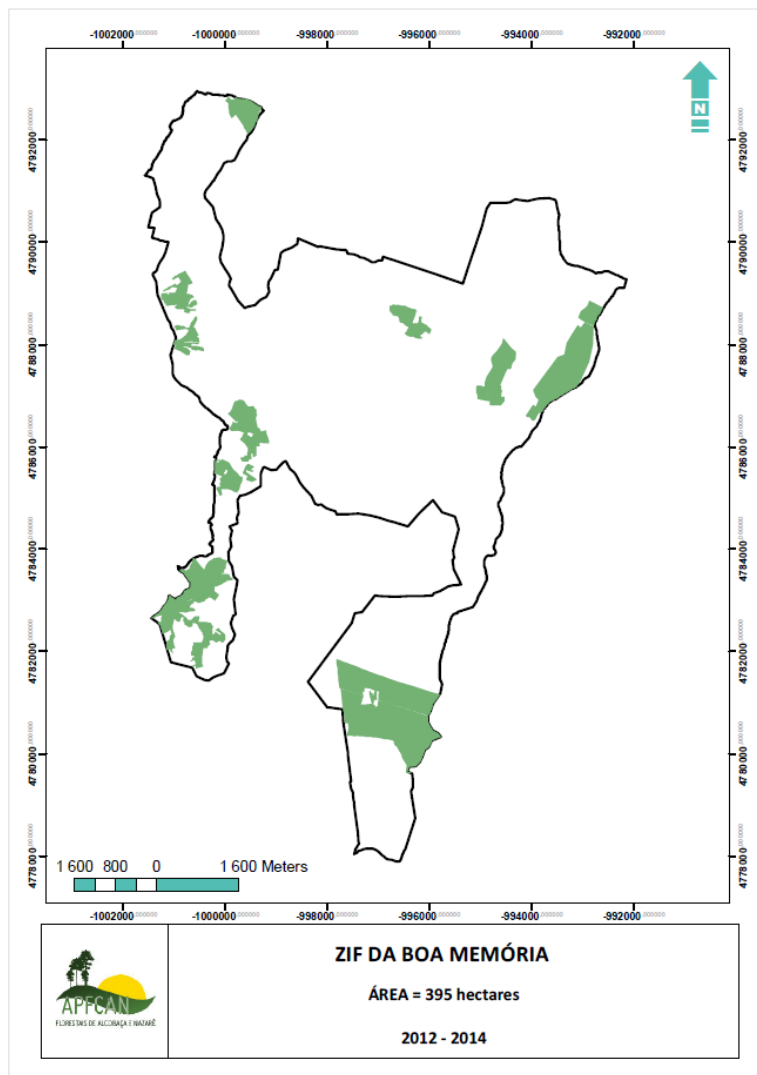

**Área Executada**  
**395 hectares**  
**2012**  
**a**  
**2014**



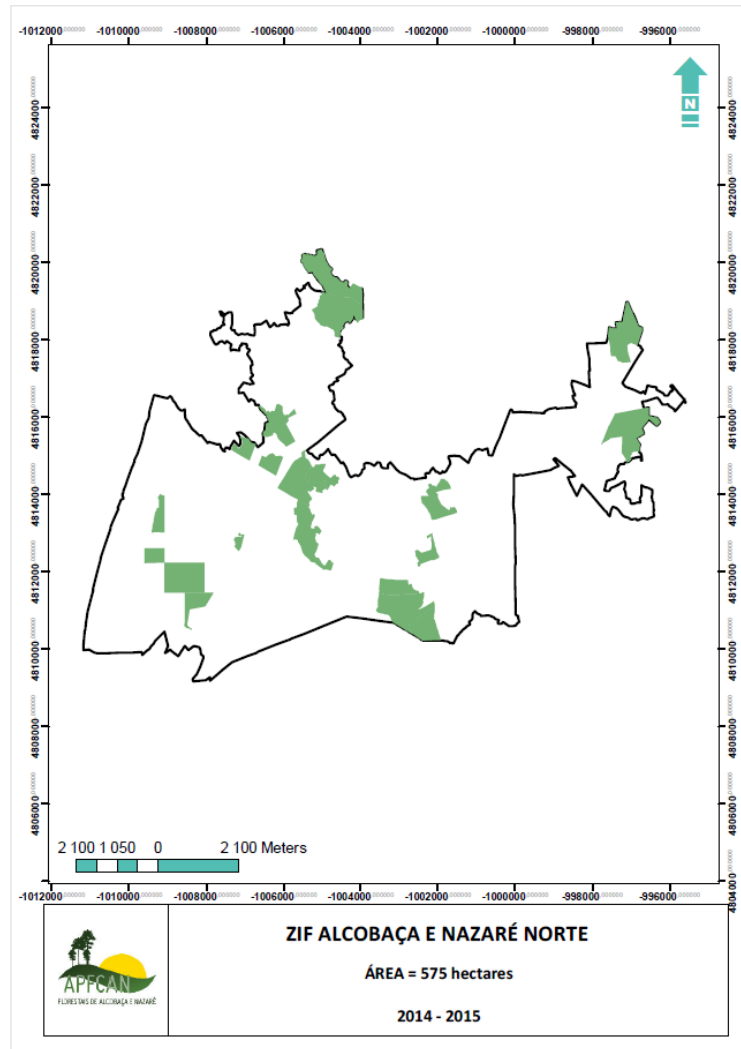

**Área Executada**  
**575 hectares**  
**2014**  
**a**  
**2015**



## Gestão de Combustíveis

Durante os últimos 4 anos e cerca de 1.000 hectares de floresta de espaço florestal com gestão de matos.



Potencia uma proteção efetiva de 20.000 hectares de floresta.

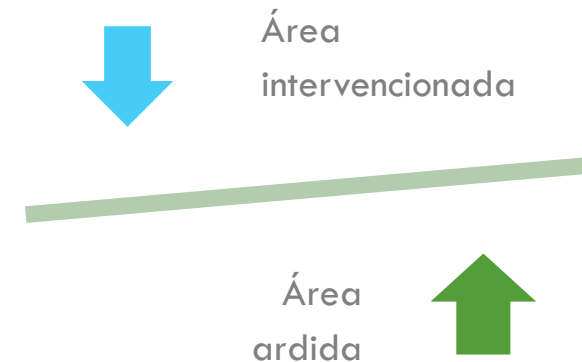

Esta intervenção garante ainda a salvaguarda de pessoas e bens em territórios de alto risco.



# Ordenamento do Território – Mosaicos



**DESENVOLVIMENTO FLORESTAL DA REGIÃO OESTE - FATORES CRÍTICOS**

# Ordenamento do Território – Mosaicos



# Ordenamento do Território – Mosaicos



**DESENVOLVIMENTO FLORESTAL DA REGIÃO OESTE - FATORES CRÍTICOS**

# Ordenamento do Território – Mosaicos



# Ordenamento do Território – Mosaicos



**DESENVOLVIMENTO FLORESTAL DA REGIÃO OESTE - FATORES CRÍTICOS**



# Ordenamento do Território – Mosaicos



Incêndio de 15 Outubro - Mosaicos DFCI - ZIF ANN

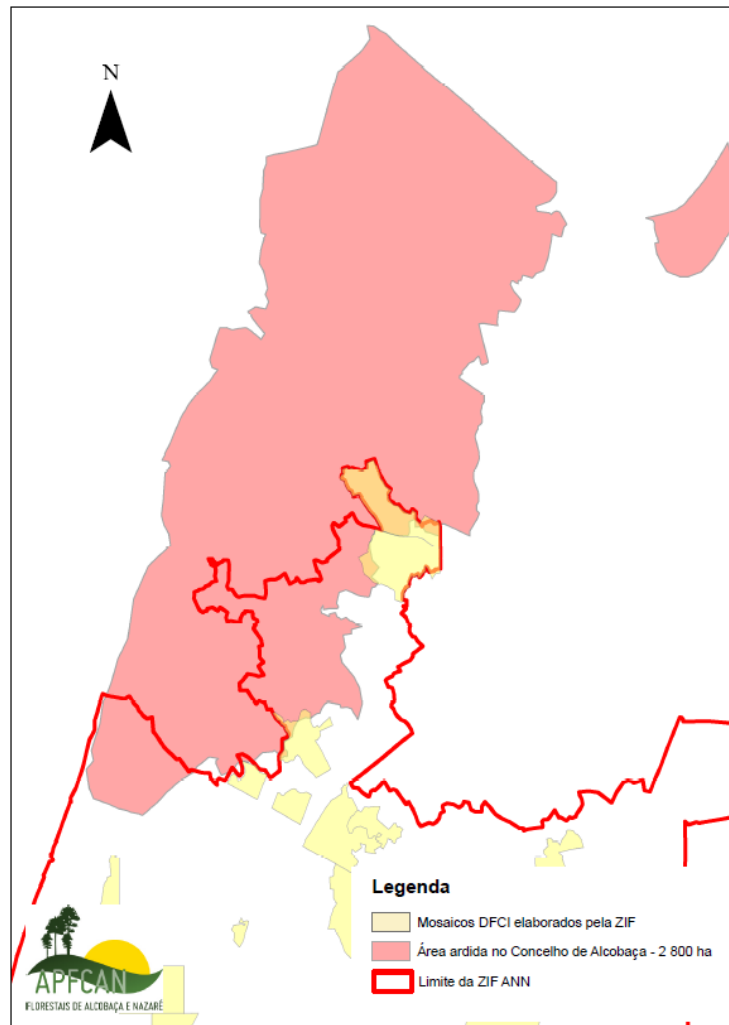

# Ordenamento do Território - Regeneração Natural

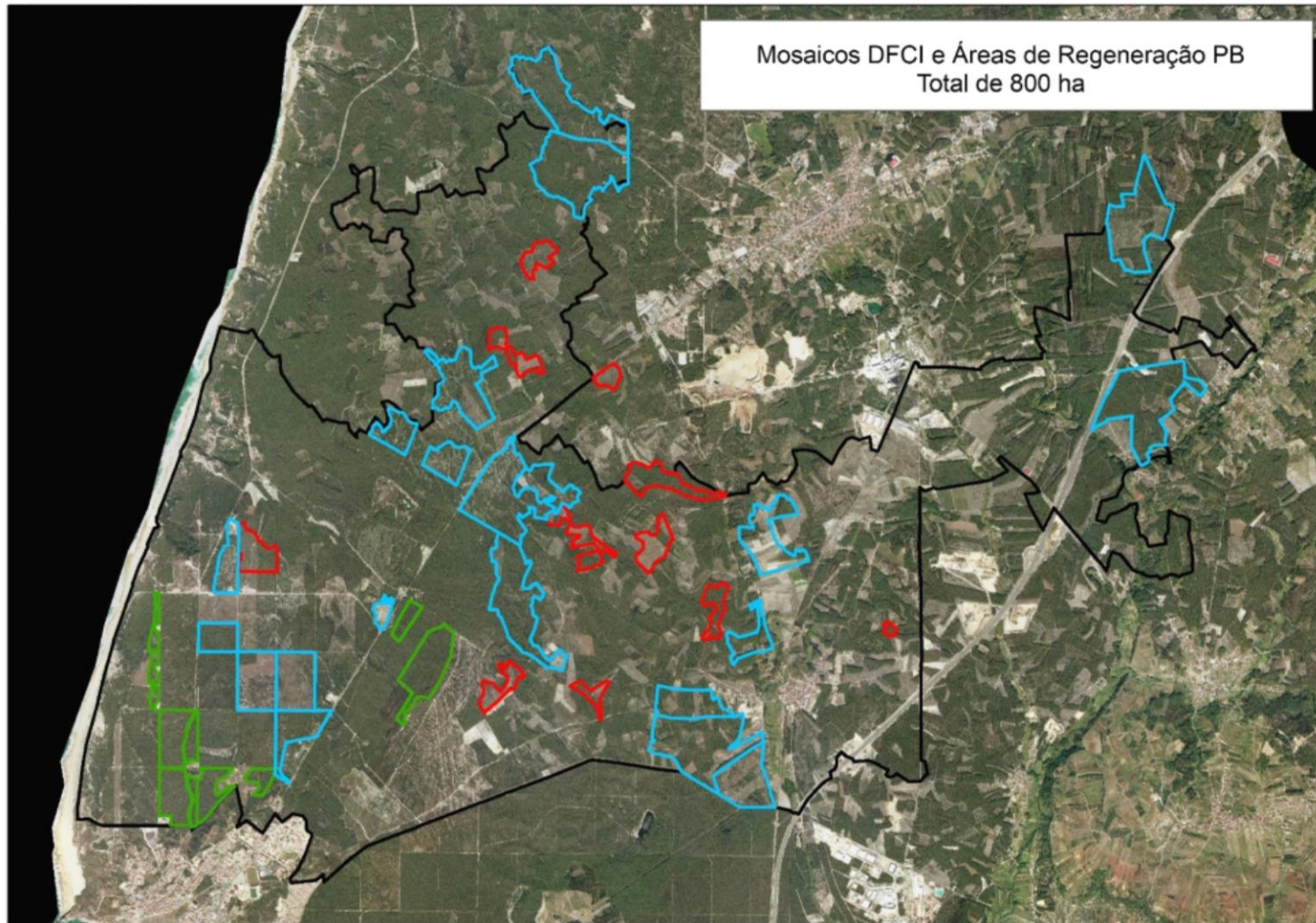

# Projetos mais relevantes



Apoio técnico ao  
proprietário



Intervenção em ZIFs



PMDFCI



- ❑ Elaboração de 2 PMDFCI
  - ❑ Alcobaça e Nazaré
- ❑ Carta de Ocupação do Solo atual
- ❑ Modelos de Combustíveis Atualizados



Cartas de Risco e Perigosidade Atuais  
Reais - Excelente Ferramenta para PD/



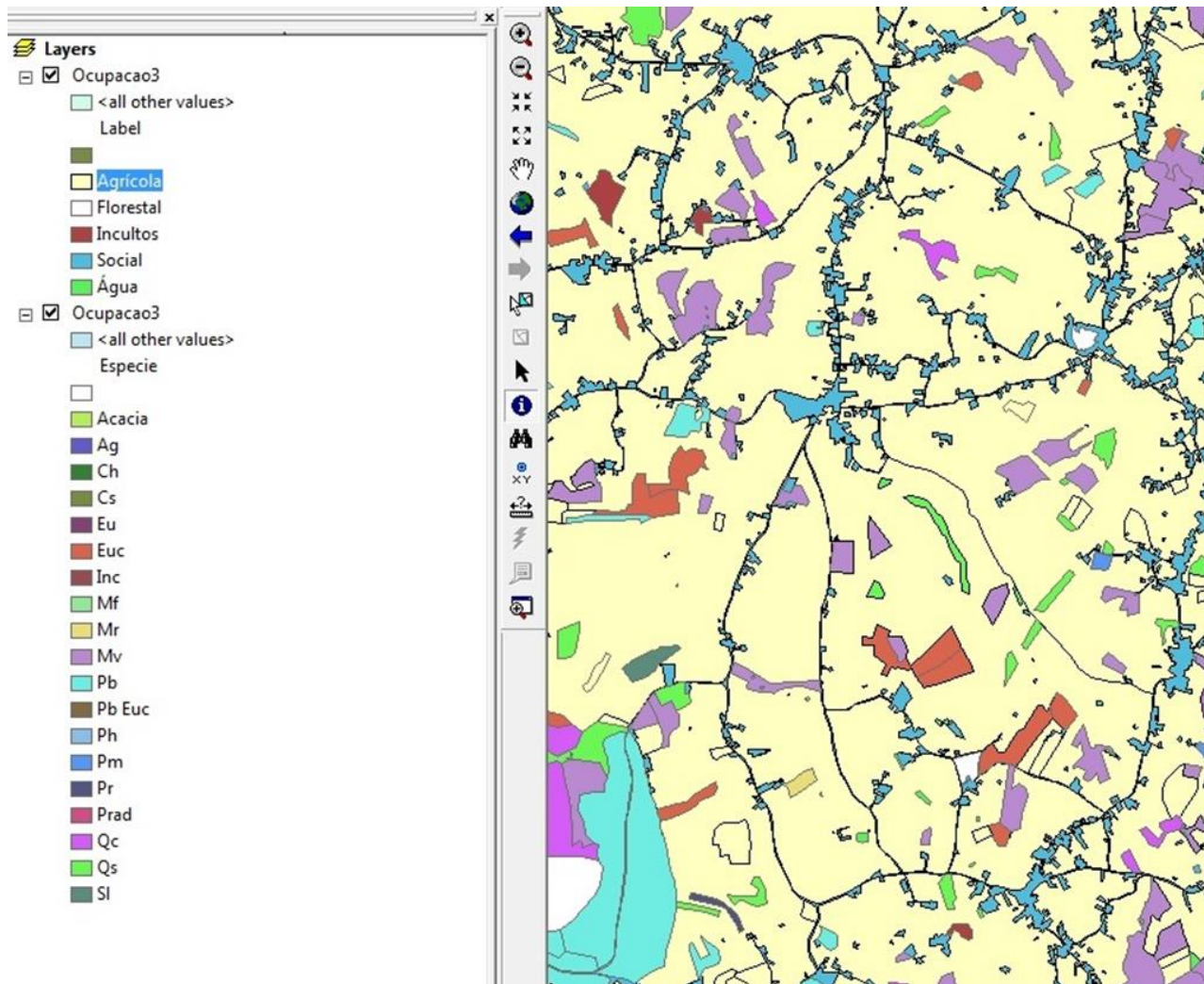

Carta de usos de ocupação de solo atual



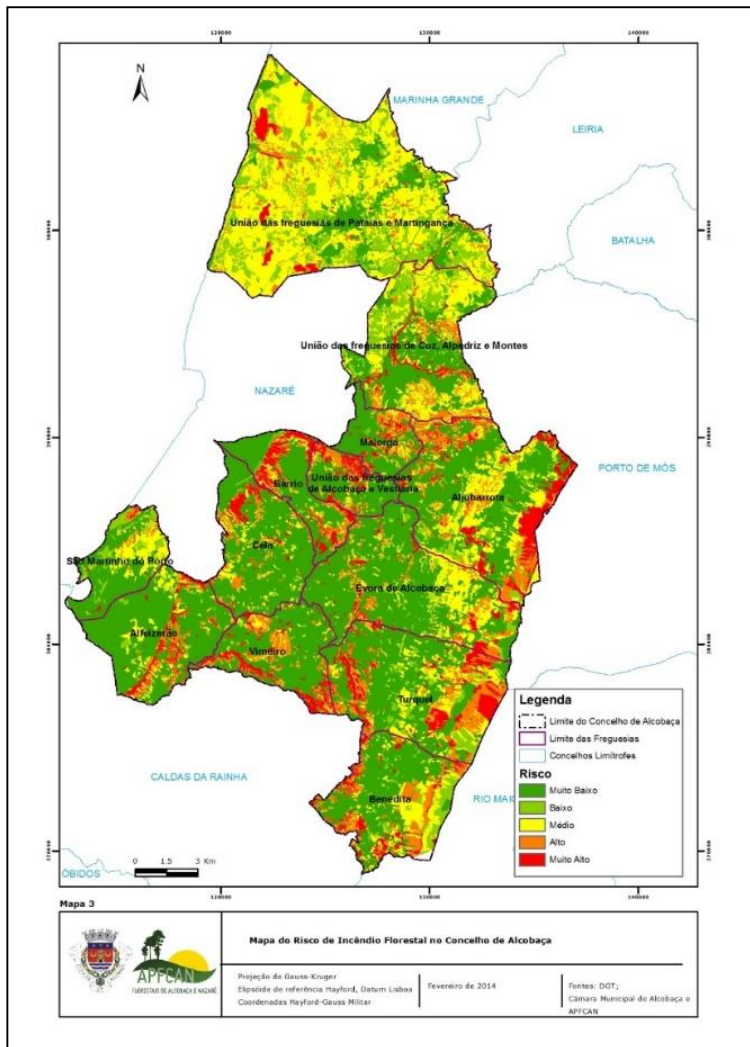

Atualização do cálculo do risco e perigosidade florestal

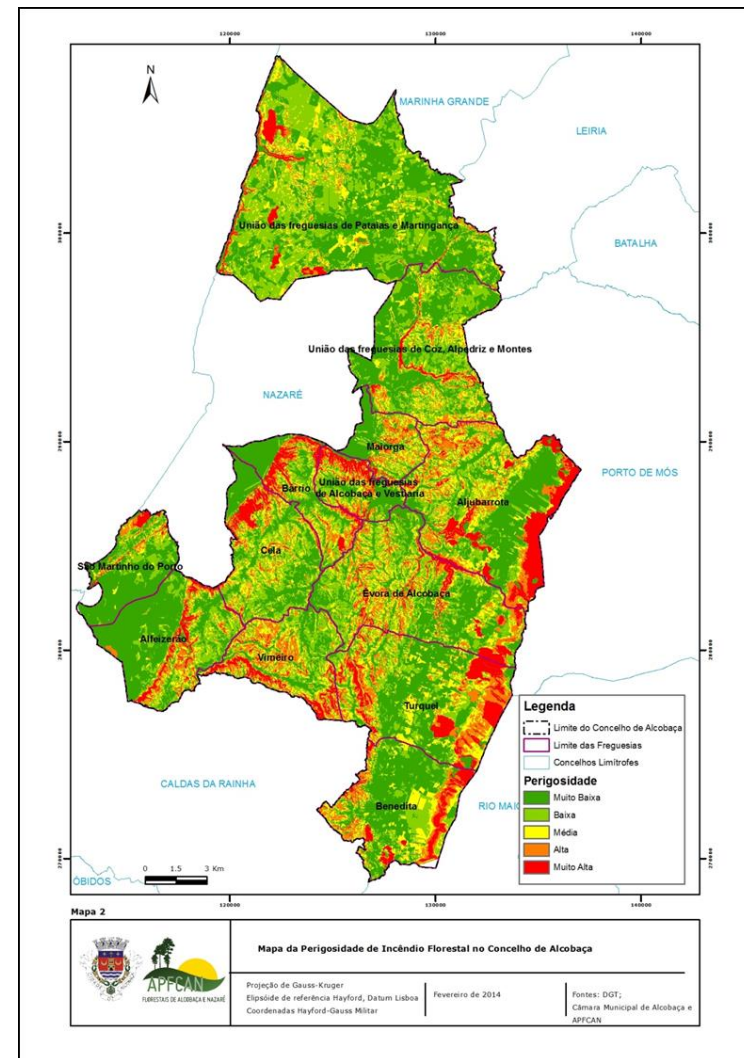

## Parceira dos Municípios



- ✓ Execução de Faixas DFCI
- ✓ Apoio técnico permanente
- ✓ Apoio em situações de calamidade (incêndio de 2017; tempestades, etc...)



# Projetos mais relevantes



Apoio técnico ao  
proprietário



Intervenção em ZIFs



PMDFCI



Certificação Florestal







*Só uma mais valia económica permitirá a conservação e a sustentabilidade do património florestal.*



O GCF APFCAN  
SURTIU COMO UMA  
NECESSIDADE DE  
RESPONDER A UM  
MERCADO CADA VEZ  
MAIS EXIGENTE

OBJETIVO DE  
VALORIZAR AS  
PROPRIEDADES  
FLORESTAIS DOS  
NOSSOS ASSOCIADOS



- Destabilização do sector Florestal devido a:
  - Muitos agentes;
  - Constante mudança de regras (Ex.: licenciamentos, Plantas, FGC-Cortes);
  
- Medidas de Política florestal com o intuito de agradar a opinião publica.
  - Ex.: Instalação de folhosas indiscriminadamente



## MEDIDA 8.1.5 anúncio n.º 5/2018 – Centro (Aproveitamento da regeneração natural)

- A VGO está executada de uma forma que os projetos de ZIF's não chegam a ter valor para serem aprovados.

**Ex.: Candidatura ZIF da Burinhosa – Cálculo da VGO**

	CRITÉRIO	PONTUAÇÃO	ponderação	VALOR PONDERADO
ZIF RF	Zonas de Intervenção Florestal Regime Florestal, Baldios e ECG	20	20%	4
CGF	Certificação de Gestão Florestal	0	5%	0
RN	Rede Natura 2000, RNAP e Corredores Ecológicos	0	15%	0
ASD	Áreas Susceptíveis à Desertificação	0	15%	0
VA	Valia Ambiental	10	40%	4
RE	Reconversão de Eucaliptos	0	5%	0
	VGO			<b>8</b>

**EXCLUÍDO**



# Fatores críticos



## Ex.: Candidatura para propriedade privada Confraria Nossa Senhora da Nazaré

Regime florestal, Dentro de ZIF, Área total de 630 ha, Espécie florestal Pinheiro bravo

### Cálculo da VGO:

	CRITÉRIO	POUNTAÇÃO	PONDERAÇÃO	VALOR PONDERADO
ZIF RF	Zonas de Intervenção Florestal Regime Florestal, Baldios e ECG	20	20%	4
CGF	Certificação de Gestão Florestal	20	5%	1
RN	Rede Natura 2000, RNAP e Corredores Ecológicos	0	15%	0
ASD	Áreas Susceptíveis à Desertificação	0	15%	0
VA	Valia Ambiental	10	40%	4
RE	Reconversão de Ecossistemas	0	5%	0
	VGO			9

**EXCLUÍDO**



# Fatores críticos



- Em Analogia, se a área da Mata Nacional de Leiria pertencesse a um privado, esta não iria obter 10 valores, necessário para ser aceite no PDR2020



# Fatores críticos



- Temos ter consciência de que o trabalho que deu “construir” Floresta nestas Areias.



Colocação do ripado móvel.  
Duna do Urso.



