É bom louvar-Vos, Senhor

Salmo responsorial | Domingo VIII do Tempo Comum, ano C

SRML

Manuel Luís

Refrão
Aclamando

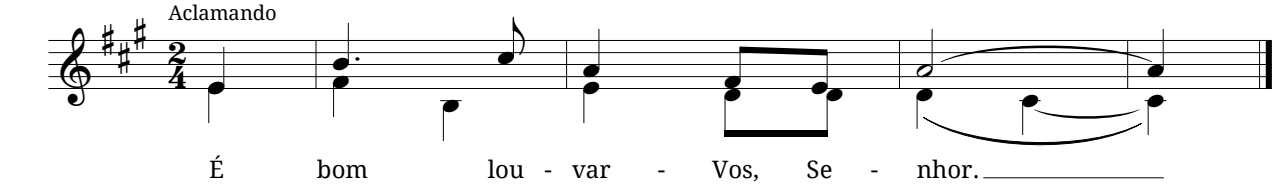

Salmo 91 (92)

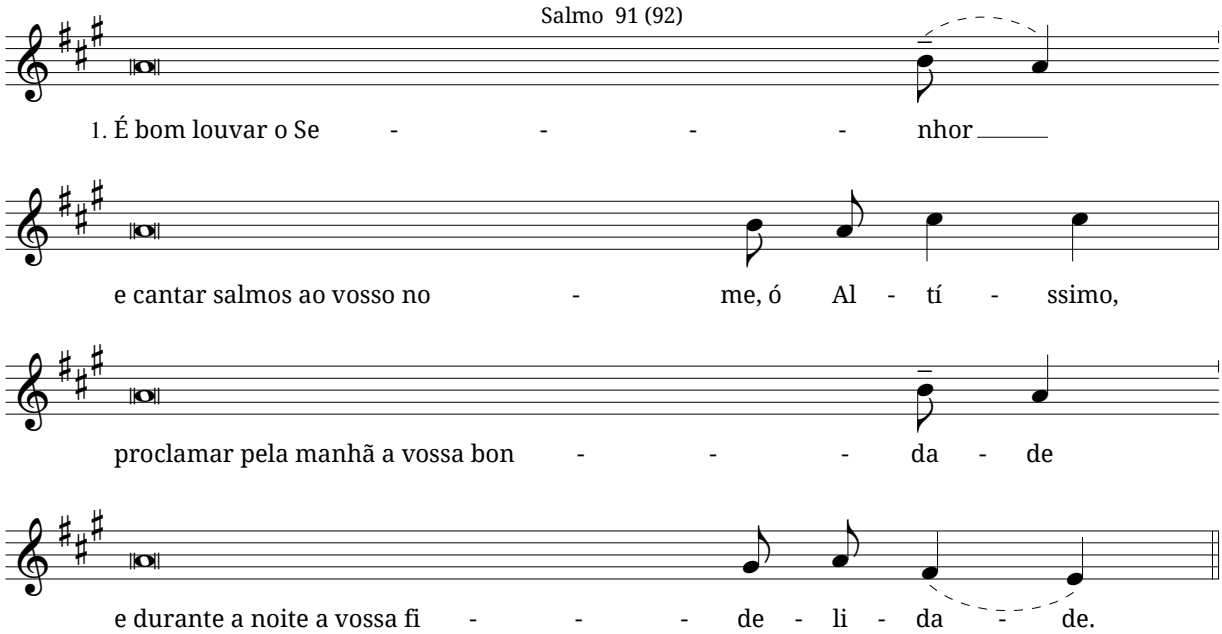

2. O justo florescerá como palmeira
crescerá como o cedro do Líbano;
plantado na casa do Senhor,
florescerá nos átrios do nosso Deus.

3. Mesmo na velhice dará o seu fruto,
cheio de seiva e de vigor,
para proclamar que o Senhor é justo:
n'Ele, que é o meu refúgio, não há iniquidade.