

Serviços e Restrições de Utilidade Pública

Recursos Hídricos

- Reserva Ecológica Nacional
- Rede Natura 2000
- Sítio de Importância Comunitária/Guidança/Juramentada
- Leito e Margem de Cursos de Água
- Zonas Inundáveis ou Ameaçadas pelas Cheias
- Albufeiras de Águas Públicas

Recursos Geológicos

- Área de Contrato de Prospeção e Pesquisa
- Reserva Agrícola Nacional
- Reserva Agrícola Local
- Área Beneficiada
- Infraestrutura - Sistema de Rega
- Montados de Sobro ou Astivo
- Povoações Florestais Percorridas por Incêndios

Recursos Ecológicos

- Reserva Ecológica Nacional
- Rede Natura 2000
- Sítio de Importância Comunitária/Guidança/Juramentada

Património Edificado

- Imóveis classificados
- Monumento Nacional
- Monumento de Interesse Público
- Imóvel de Interesse Público
- Imóvel de Interesse Municipal
- Zona de proteção de imóveis classificados
- Edifícios Escolares

Infraestruturas

Abastecimento de Água

- Estação de Tratamento de Água (ETA)
- Reservatório
- Conduta Adutora

Drenagem de Águas Residuais

- Estação de Bombagem
- Estação de Tratamento de Águas Residuais (ETAR)
- Estação Elevatória de Água (EE)
- Muldo Elevado
- Colutor de águas residuais

Rede elétrica

- Infraestrutura de Transporte de Energia Elétrica
- Rede Rodoviária
- Rede Rodoviária Complementar (Estradas Nacionais)
- Estradas Regionais
- Estradas e Caminhos Municipais

Zona de Serviço Não Adjudicada

- Zona de Serviço de Estradas Nacionais
- Zona de Serviço de Estradas Regionais

Outras Condicionantes

Plano de Ordenamento da Albufeira de Alqueva e Pedrógão

- Área abrangida pelo POAEP - Zona Tenuemente de Proteção
- Zona Reservada da Albufeira (50m)
- Defesa da Floresta contra Incêndios

Risco de Incêndio Florestal - PIDFCI

- Muldo Elevado
- Infraestruturas de Defesa da Floresta contra Incêndios
- Rede de Pontos de Água
- Rede Várzea Florestal
- Corretores de Defesa da Floresta contra Incêndios
- Faixas de Gestão de Combustível

Perímetro Urbano Proposto

Base

Referências Administrativas

- Linhas de Freguesia
- Linhas de Concelho
- Referências Topográficas
- Verticais geodésicas
- Curvas de Nível Mestras
- Curvas de Nível Secundárias
- Construções

Referências Hidrográficas

- Linhas de água
- Lagoas e abuturas
- Rede Rodoviária
- Rede Nacional Complementar (Estradas Nacionais)
- Estradas e Caminhos Municipais

Cartografia de Referência para elaboração da Carta Base: 1:10 000 (Ext.86)

Propriedade: DGT
 Produção: Estereofoto, SA
 Edição: 2000
 Sistema Cartográfico Nacional: SCN10K
 Sistema de referência: Hayford-Gauss, Datum 73;
 Datum Abstracção de Cascais
 Exatidão posicional: Planimetria 2,20 m; Altimetria 3,00 m
 Exatidão temática: melhor ou igual a 90%
 Precisão Posicional Nominal da Sala Gráfica = 5,1

CAOP 2014 - Carta Administrativa Oficial de Portugal, da DGT (Julho de 2014)

PROJETISTA

ROMANA ROCHA

CLIENTE

CÂMARA MUNICIPAL DO ALANDROAL

TÍTULO DO PROJETO

REVISÃO DO PDM DO ALANDROAL

FASE

FASE 3A

ESPECIALIDADE

PLANTA DE CONDICIONANTES

ESCALA

1:25 000

DESENHO Nº

17

REV.

1 de 3

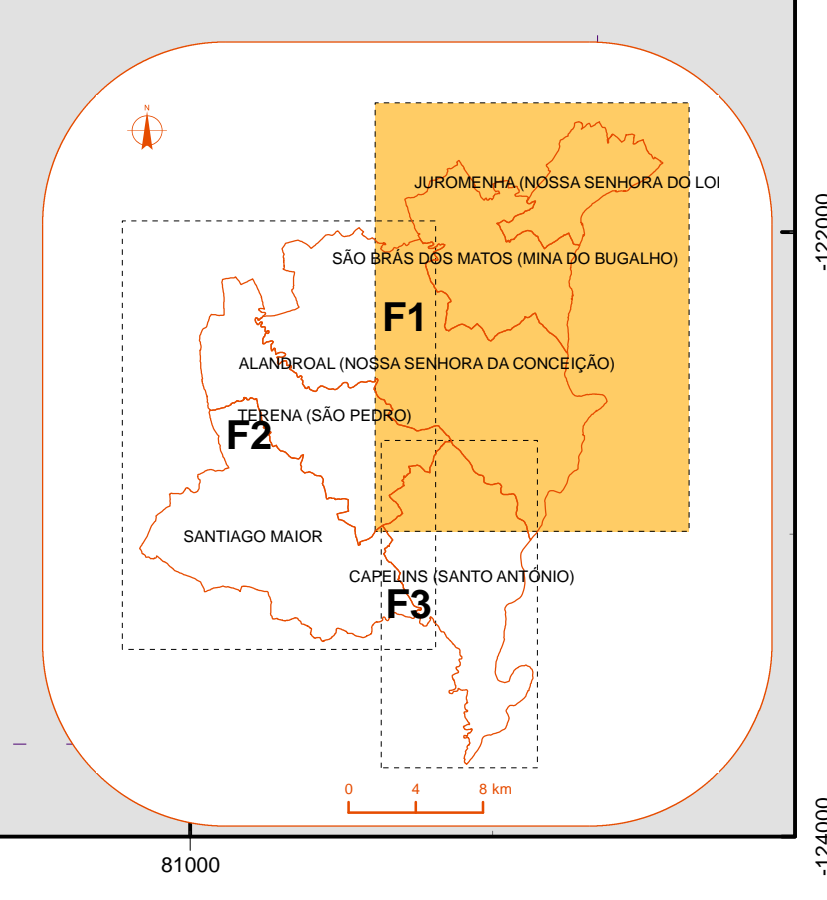

63000 65000 67000 69000 71000 73000 75000 77000 79000 81000

112000 114000 116000 118000 120000 122000 124000 126000 128000 130000