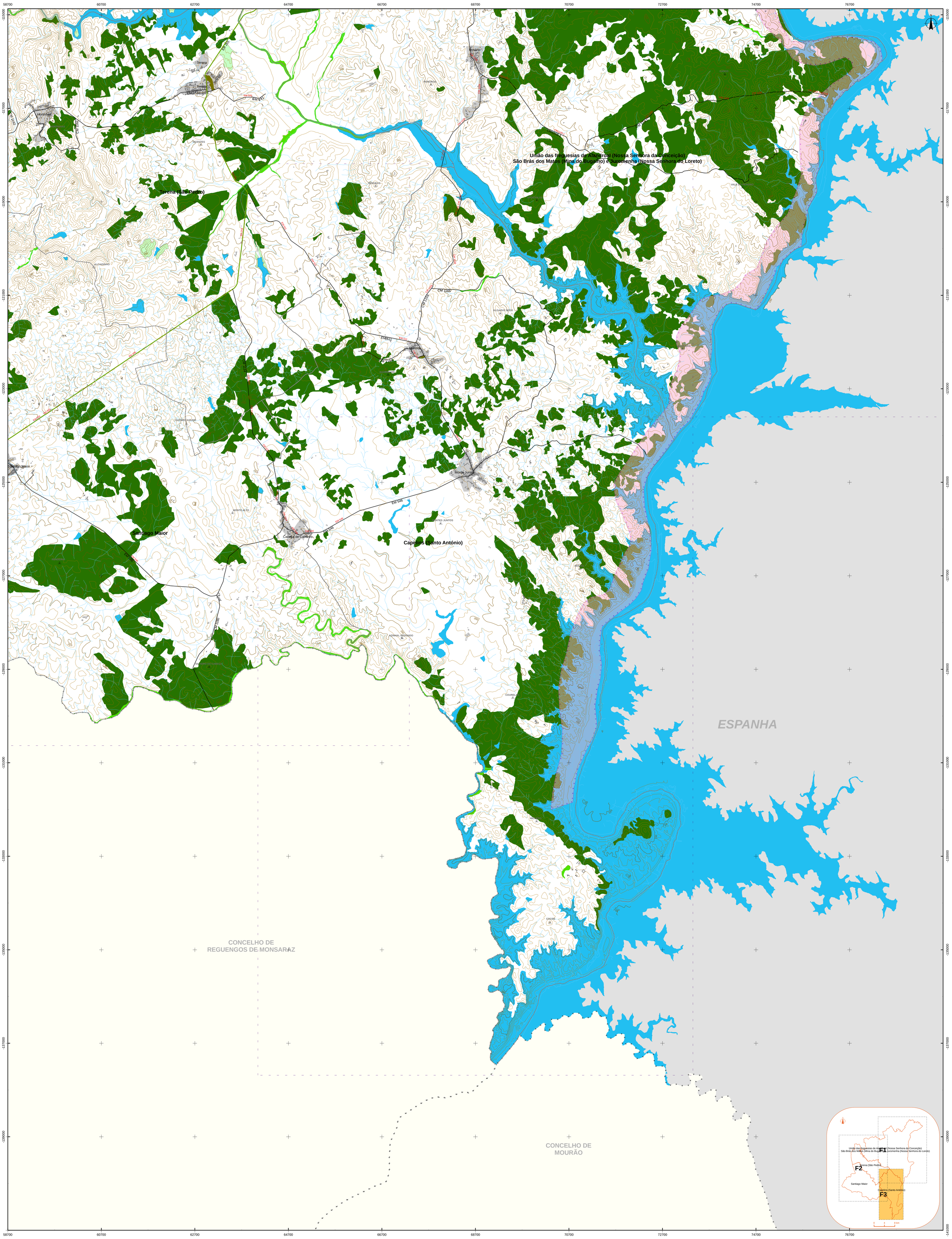

Estrutura Ecológica Rural

Áreas nucleares

- Sítio de Importância Comunitária Guadiana/Juromenha

Áreas de conectividade ecológica/corredores ecológicos

- Montado
- Faixa ripícola

Espaços naturais não inseridos em Rede Natura 2000

Estrutura Ecológica Urbana

- Espaços Verdes

- Perímetro Urbano Proposto

Base

Referências Administrativas
- Limite de Freguesia
- Limite de Concelho

Referências Topográficas
- Vértice Geodésico
- Curvas de Nível Mestras
- Curvas de Nível Secundárias

Construções

Rede Hidrográfica
- Linhas de água
- Lagoas e albufeiras

Rede Rodoviária
- Rede Nacional Complementar (Estradas Nacionais)
- Estradas Regionais
- Estradas e Caminhos Municipais

Cartografia de Referência para elaboração da Carta Base: 1:10 000 (Extrato)

Propriedade: DGT
Produção: Estereofoto, SA
Edição: 2000
Série Cartográfica Nacional: SCN10k
Sistema de referência: Hayford-Gauss, Datum 73;
Datum Altimétrico de Cascais
Exatidão posicional: Planimetria 2,20 m; Altimetria 3,00 m
Exatidão temática: melhor ou igual a 90%
Precisão Posicional Nominal da Saída Gráfica = 5,1

CAOP 2014 - Carta Administrativa Oficial de Portugal, da DGT (Julho de 2014)

PROJETISTA

rrplanning

Romana Rocha Planning, Lda.
Av. Gomes Freire, n.º 18
2760 – 066 Caxias | PORTUGAL
T +351 218 258 892
E geral@rrplanning.pt

NOME	RUBRICA	DATA
PROJ. EQUIPA DO PLANO		24-04-2015
DES. SARA COSTA, DIANA LOPES		24-04-2015
VERIF. ROMANA ROCHA		24-04-2015
APROV. ROMANA ROCHA		24-04-2015

CLIENTE

CÂMARA MUNICIPAL DO ALANDROAL

TÍTULO DO PROJETO

REVISÃO DO PDM DO ALANDROAL

FASE	ESPECIALIDADE
FASE 3A	

TÍTULO DO DESENHO

PLANTA DA ESTRUTURA ECOLÓGICA MUNICIPAL

ESCALA	DESENHO Nº	REV.
1:25 000	16	

FORMATO	FICHEIRO	FOLHA
A0 - 1189 x 841	E17133_PDM_F3A_16_3_EEM.mxd	3 de 3