Mostrai-nos o vosso amor

Salmo Responsorial do II Domingo do Advento (Ano B)

Refrão

Pe. Ferreira dos Santos

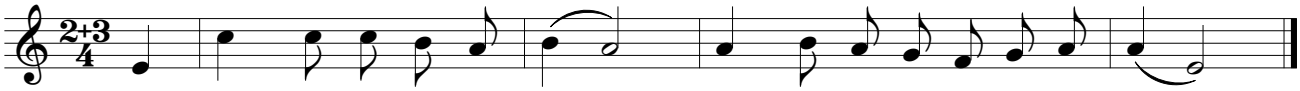

Mos - trai - nos o vos-so_a - mor, dai - nos a vos - sa sal - va - ção.

Versículos

Salmo 84

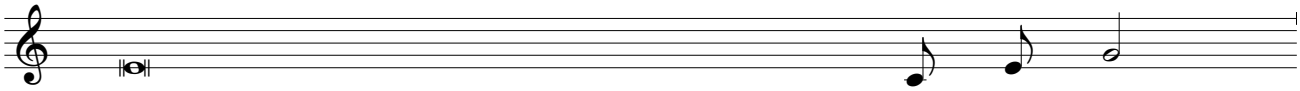

1. Escutemos o que diz o Se - nhor:
2. Encontraram- se a misericórdia e a fi - - - de - li - dade,
3. O Senhor dará ainda o que_é bom

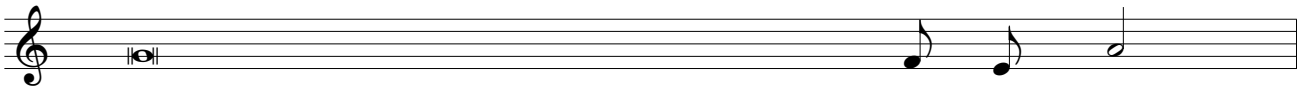

1. Deus fala de paz aoseu povo e aos seus fi - eis.
2. abraçaram- se a paz e a jus - tiça.
3. e a nossa terra produzirá os seus frutos.

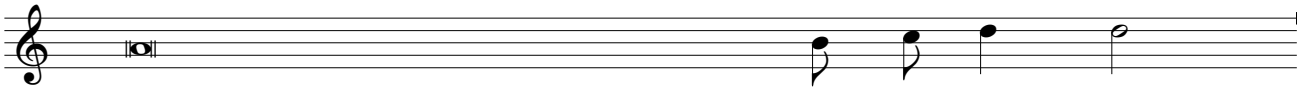

1. A sua salvação está perto dos que O te - mem
2. A fidelidade vai germi - - - nar na ter - ra,
3. A justiça caminhará à su - a fren - te

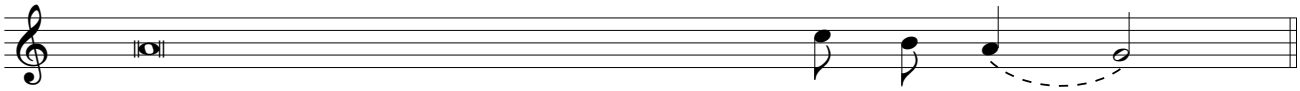

1. e a sua glória habitará na nos - sa ter - ra.
2. e a justiça desce - - - - rá do Céu.
3. e a paz seguirá os seus pas - sos.