Eis que vem o nosso Rei

Advento | Vésperas

NRMS 95-96

J. Fernandes da Silva
texto: Liturgia das Horas

Refrão

Voz

Órgão

Eis que vem o nos - so Rei, Cris - to Se - nhor, que Jo - ão a - nun - ci - ou co - mo Cor - dei - ro de Deus.

Estrofes

Salmo 113

1. Quando Israel saiu do E - gi - pto,

quando a casa de Jacob se afastou do povo es - tran - gei - ro,

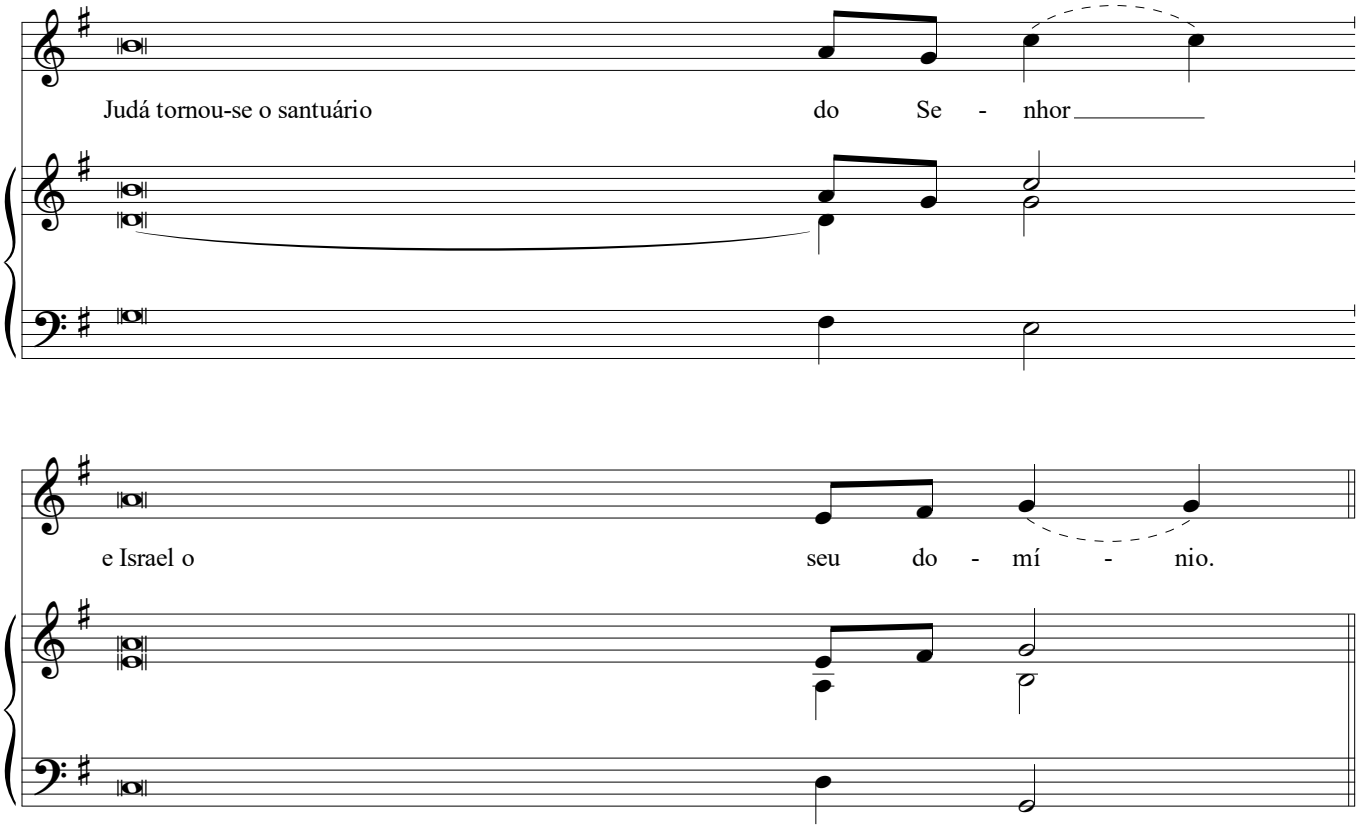

O mar viu e recuou,
o Jordão voltou atrás, *
os montes saltaram como carneiros,
como cordeiros as colinas.

Que tens, ó mar, para assim fugires,
e tu, Jordão, para voltares atrás? *
Montes, porque saltais como carneiros,
e vós, colinas, como cordeiros?

Treme, ó terra, diante do Senhor,
diante do Deus de Jacob, *
que transformou o rochedo em lago
e a pedra em fonte de água.