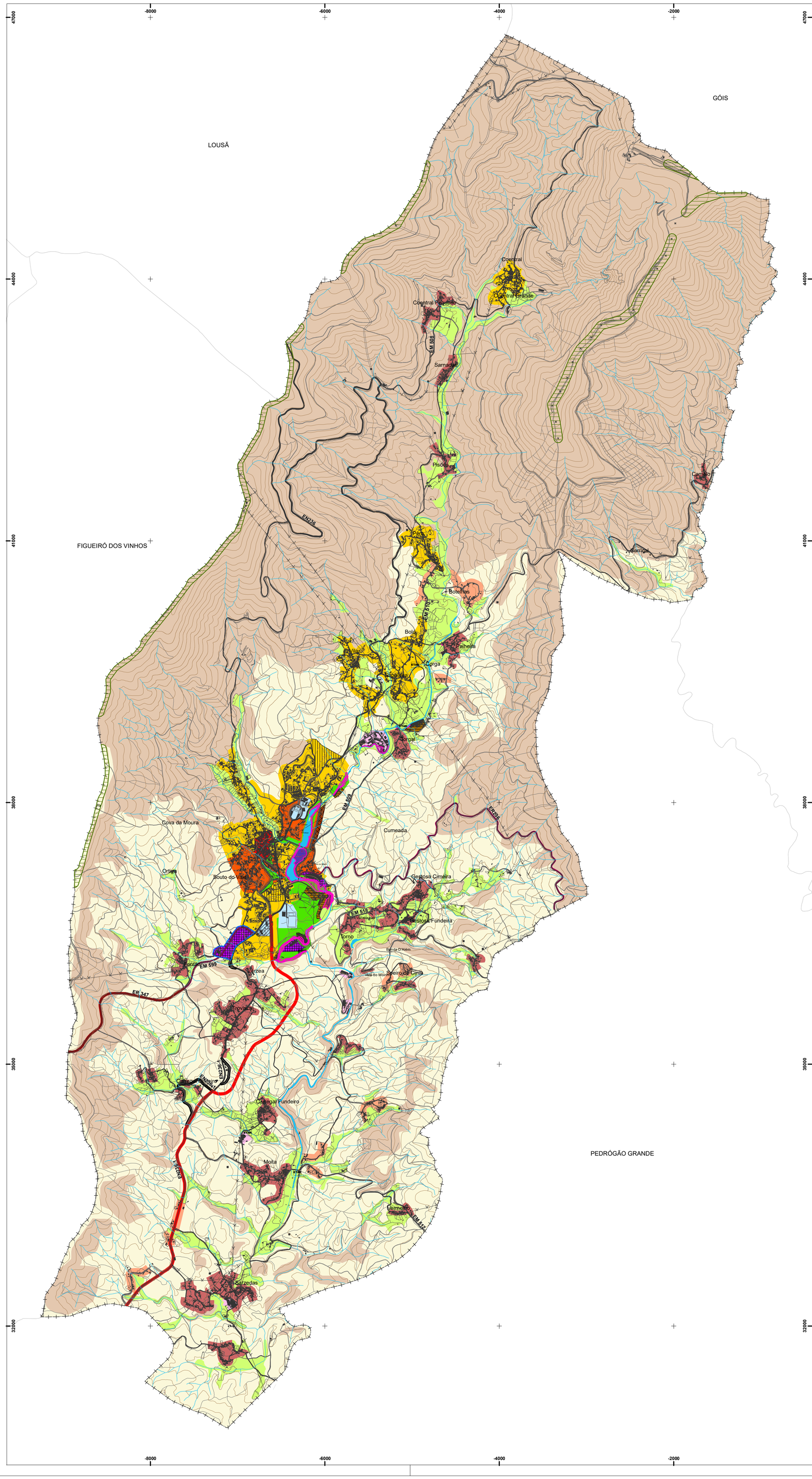

LEGENDA:

SOLO RURAL

- ESPAÇOS AGRÍCOLAS DE PRODUÇÃO
- ESPAÇOS FLORESTAIS DE PRODUÇÃO
- ESPAÇOS FLORESTAIS DE CONSERVAÇÃO
- AGLOMERADOS RURAIS
- ÁREAS DE EDIFICAÇÃO DISPERSA

SOLO URBANO

SOLO URBANIZADO

- ESPAÇOS CENTRAIS
- ESPAÇOS RESIDENCIAIS
- ESPAÇOS DE ATIVIDADES ECONÓMICAS
- ESPAÇOS VERDES
- ESPAÇOS URBANOS DE BAIXA DENSIDADE

ESPAÇOS DE USO ESPECIAL

- EQUIPAMENTOS DE UTILIZAÇÃO COLETIVA
- TURISMO

SOLO URBANIZÁVEL

ESPAÇOS RESIDENCIAIS

- MULTIFAMILIAR DE MÉDIA DENSIDADE
- ESPAÇOS DE RECONVERSÃO URBANA
- ESPAÇOS DE ATIVIDADES ECONÓMICAS
- ESPAÇOS DE USO DE ESPECIAL - EQUIPAMENTOS DE UTILIZAÇÃO COLETIVA
- ESPAÇOS URBANOS DE BAIXA DENSIDADE

INFRAESTRUTURAS

REDE RODOVIÁRIA

REDE NACIONAL COMPLEMENTAR

- ESTRADAS NACIONAIS

ESTRADAS REGIONAIS

- SOB JURISDIÇÃO DA EP

ESTRADAS NACIONAIS DESCLASSIFICADAS

- SOB JURISDIÇÃO DA EP

REDE MUNICIPAL

- ESTRADAS REGIONAIS SOB JURISDIÇÃO DA CM DE CASTANHEIRA DE PERA
- ESTRADAS NACIONAIS SOB JURISDIÇÃO DA CM DE CASTANHEIRA DE PERA
- ESTRADAS MUNICIPAIS
- CAMINHOS MUNICIPAIS

OUTRAS INFRAESTRUTURAS

- PARQUE EÓLICO
- ETAR

UNIDADES OPERATIVAS DE PLANEAMENTO E GESTÃO

- PLANO DE PORMENOR DA ZONA INDUSTRIAL DE DÓRDIO

ZONAS INUNDÁVEIS

- ZONAS INUNDÁVEIS

LIMITES CAOP (2014)

- LIMITE DO CONCELHO
- LIMITE CONCELHOS LIMITROFES

CÂMARA MUNICIPAL DE CASTANHEIRA DE PERA

PLANO DIRETOR MUNICIPAL

PLANTA DE ORDENAMENTO: CLASSIFICAÇÃO E QUALIFICAÇÃO DO SOLO
1ª CORREÇÃO MATERIAL

data	escala	folha nº
JANEIRO 2023	1 / 25 000	1.1

Entidade Proprietária da Cartografia: Município de Castanheira de Pera - Comunidade Intermunicipal do Pinhal e DGT

Entidade Produtora e data de edição da Cartografia: Valverde SIG; julho de 2008

Série Cartográfica Oficial: 1:10000

Data, nº de homologação e entidade responsável: 2011-07-06; Processo nº91; Direção Geral do Território

Sistema de Referência Datum e Sistema de Projecção Cartográfica: Datum 73; Hayford; Gauss - Kruger

Exatidão Posicional Planimétrica:1,50m e Exatidão Posicional Altimétrica:1,60m
Exatidão Temática:90%
Precisão Posicional Nominal das Saidas Gráficas: 4,8m