



## Percurso Costa dos Castanheiros

### Wanderweg Costa dos Castanheiros

- C.G. de Agra
- Alto da Peladoura
- Ribeira da Lage
- C.G. de Agra

### Características do percurso

#### Karakter des Wanderwegs

Trilho em laço, que se inicia e termina na casa de Guanda de Agra, com uma extensão aproximada de 6,25 quilómetros, facilmente realizável pelo visitante.

Trata-se de um percurso pouco exposto.

- Weg in Schleifenform
- Anfang und Ende am Forsthaus von Agra
- Länge ca. 6,25 km
- Einfach zu verwirklichen für den Besucher
- Es handelt sich um einen Wanderweg, der wenig Wind/Soone ausgesetzt ist

#### Sinalética

#### Signalisierung

**Caminho Certo**  
Richtiger Weg



**Caminho Errado**  
Falscher Weg



#### Mudança de Direcção

#### Richtungswechsel

**Para a Esquerda**  
Nach Links



**Para a Direita**  
Nach Rechts



#### CONTACTOS ÚTEIS

wichtige Kontakte

Número Nacional de Socorro: **112 (Grátis)**  
 Informação anti-venenos: **217 950 143**  
 Bombeiros Voluntários: **253 647 129**  
 Guarda Nacional Republicana (GNR): **253 647 150**  
 Centro de Saúde: **253 649 250**  
 Alerta de Incêndio: **117 (Grátis)**  
 Cruz Vermelha Portuguesa (Roussas): **253 657 129**  
 Instituto Nac. de Emergência Médica (INEM): **217 950 143**

#### FICHA TÉCNICA

Textos: **Câmara Municipal de Vieira do Minho**  
 Fotografias: **Câmara Municipal de Vieira do Minho**  
 Tradução para Alemão: **Marion Susanne Zen**  
 Localização/ Região: **Concelho de Vieira do Minho/ Minho**  
 Âmbito: **Desportivo, Cultural, Ambiental e Paisagístico**  
 Tipo de Percurso: **PR em laço, por caminhos rurais e de serra**  
 Distância em Quilómetros: **6,3 km**  
 Duração do Percurso: **2.00 horas**  
 Grau de Dificuldade: **Fácil**  
 Época aconselhada: **Todo ano**  
 Ano de Edição: **2008**

Percursos Pedestre registado e homologado pela:



Entidades Promotoras:



Apóios:



# “Percurso da Costa dos Castanheiros”

## Wanderweg Costa dos Castanheiros

PR 1 VRM  
Serra da Cabreira



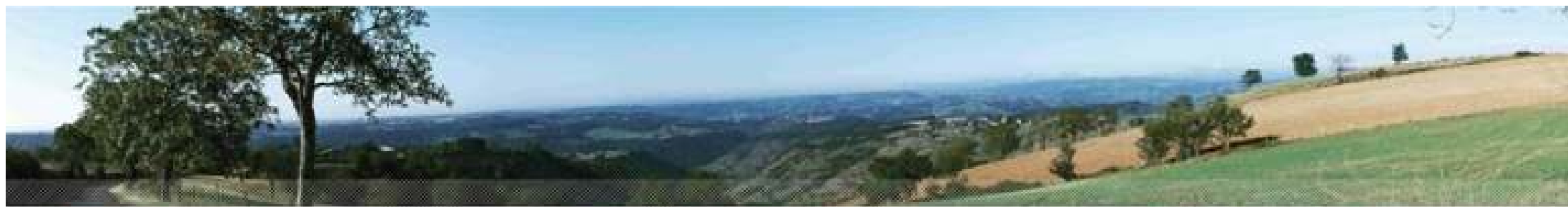

## Acesso ao Percurso

### Zugang Zum Wanderweg

Partindo de Vieira do Minho, tomando a EN 304, dirija-se para o cruzamento do Pombal – aproximadamente 11 quilómetros. Chegando ao cruzamento, vire à esquerda, e pela EM 527 dirija-se para os Anjos – cerca de 5 quilómetros.

Uma vez nos Anjos, dirija-se pelo CM 1420 em direcção à estrada florestal. No próximo cruzamento vire à direita, tomando a direcção da nascente do Ave. Mantenha-se na Estrada durante aproximadamente 5 quilómetros, até encontrar do seu lado esquerdo uma antiga Casa de Guarda, a de Agra.

Ab Vieira do Minho nehmen Sie die EN 304, Richtung der Kreuzung von Pombal, ungefähr 11 km. Wenn Sie an der Kreuzung ankommen, biegen Sie nach links ab, Richtung Anjos auf der EM 527, ungefähr 5 km. In Anjos angekommen, nehmen Sie die CM 1420 in Richtung Waldbrasse "Estrada Floresta". An der nächsten Kreuzung biegen Sie nach rechts ab, Richtung Ursprung des Ave-Flusses. Bleiben Sie auf dieser Strasse ca. 5 km, bis Sie auf ihrer linken Seite ein antikes Forsthaus finden, von Agra.

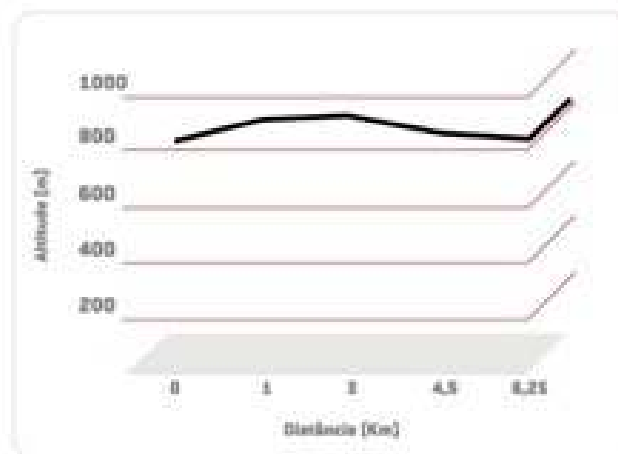

## Descrição do Percurso

### Wegbeschreibung

Trilho realizado numa das zonas ecológica e mais valiosas da Serra da Cabreira – a Costa dos Castanheiros, proporcionando ao visitante um contacto com o que de mais belo existe na Serra.

O equilíbrio existente entre espécies folhosas e resinosas, aliado à presença de 2 linhas de água de carácter permanente – Rb. Escuro e Rb. da Lage – torna esta área num dos habitats preferenciais para diversas espécies animais – javali [*Sus scrofa*], corço [*Capreolus capreolus*], lobo [*Canis lupus*], esquilo [*Sciurus vulgaris*] e diversas espécies de passeriformes. Este é sem dúvida um percurso vocacionado para os apreciadores e conhecedores da natureza. O desafio representado pela descoberta e identificação de marcações territoriais, pegadas e ninhos, identificação de espécies faunísticas e florísticas, implica é claro um certo conhecimento, mas transforma este percurso num verdadeiro trilho interpretativo, em que o visitante é desafiado a apreender a paisagem muito para além da sua vertente estética. A interpretação destes pequenos sinais proporciona uma primeira abordagem à compreensão da orgânica e funcionalidade deste sistema natural.

Der Wanderweg verwirklicht sich in einem der wertvollsten Gebiete der Serra da Cabreira – „a Costa dos Castanheiros“, es ermöglicht dem Besucher den Kontakt mit dem Schönsten, was in der Serra existiert.

Die Balance die existiert zwischen den beliebtesten Arten und den harthaltigen, verbunden mit der dauernden Anwesenheit der zwei Wasserlinien – „Rb. Escuro e Rb. da Lage“, verwandelt dieses Gebiet in eines der bevorzugten Aufenthaltsorte für verschiedene Arten der Tiere, das Wildschwein [*Sus scrofa*], das Reh [*Capreolus capreolus*], der Wolf [*Canis lupus*], das Eichhörnchen [*Sciurus vulgaris*], und verschiedene Vogelarten. Dies ist zweifellos ein Wanderweg, geeignet für die Genieser und Kenner der Natur. Das Abenteuer der Entdeckung, das sich hier repräsentiert, die Identifizierung der Marken des Gebietes, Spuren und Nester, das Identifizieren der Arten der Tierwelt und der Pflanzenwelt, enthält klar ein gewisses Wissen, aber verändert diesen

Wanderweg in einen wirklich erhellenden Weg, in welchem der Besucher herausgefordert wird, diese Landschaft zu verstehen, jenseits seiner berghängigen Estetik. Diese kleinen Zeichen, welche die Interpretation enthält, ist eine erste Anklage an das Verstehen des Organischen und des Funktionierens, diesem Natursystems,

## PR 1 VRM - "Percurso Pedestre da Costa dos Castanheiros"

### Wanderweg Costa dos Castanheiros



Fonte: Carta Militar nº 128 do Instituto Geográfico de Portugal

## Percurso Wanderweg

	Distância à Origem Em quilómetros (km)	Tempo à Origem/ Weg-Zeit (min)	Altitude Höhe in Meter (m)
<b>C.G. AGRA</b>	0.00	0.00	850
<b>ALTO DA PELADOURA</b>	1.00	0.30	932
<b>POÇA DA MILADEIRA</b>	3.00	1.00	940
<b>AÇUDE DA RIBEIRA DA LAGE</b>	4.25	1.25	870
<b>C.G. AGRA</b>	2.00	2.00	850

L - A simbologia utilizada para referenciar os tempos é constituída por três dígitos, por exemplo, 0.50 significa 50 minutos.

L - Os zeros que se encontram à esquerda da primeira casa decimal são dígitos, não decimais. Exemplo: 0.50 representa 50 minutos.