

## O que são AIGPs?

As Áreas Integradas de Gestão da Paisagem são instrumentos criados com o objetivo de promover a gestão e exploração comum dos espaços agroflorestais em regiões de minifúndio e de elevado risco de incêndio.

As áreas com elevado risco de incêndio, através deste projeto, serão sujeitas a um conjunto de operações e intervenções, que pretendem tornar o território do concelho de Mação mais resistente ao Fogo.

Se por um lado promovemos a revitalização económica da região, por outro proporcionamos a adaptação do território às alterações climáticas.

Pretendemos uma gestão comum para *melhorar a rentabilidade económica, com criação de valor e melhoria produtiva dos territórios florestais, possibilitando receitas periódicas, de forma continuada, ao mesmo tempo que se promove e integra um conjunto de serviços do ecossistema.*

A operacionalização das AIGP é efetuada através de Operações Integradas de Gestão da Paisagem (OIGP).

### OIGP-Operação Integrada de Gestão da Paisagem

A Entidade Gestora é responsável pela elaboração da OIGP, que define no território as intervenções e processos de transformação da paisagem e reconversão de culturas. Define ainda o modelo operativo, os recursos financeiros e o sistema de gestão e de monitorização a implementar.

A OIGP, incorporando os Planos de Gestão Florestal deve identificar as intervenções agrícolas e florestais, a desenvolver nas áreas a serem reconvertidas, para posteriormente serem submetidas à apreciação dos proprietários.

### Qual o conteúdo da OIGP?

As intervenções de fomento da agricultura e da pastorícia em territórios florestais;

As operações florestais e a sua localização;

A extensão e calendário das intervenções a realizar;

Fontes de financiamento e respetiva programação plurianual.

Senhor(a) proprietário(a), lembra-se dos incêndios de 1986, 1991, 1995, 1999, 2003, 2005, 2007, 2017 e 2019?

Vamos juntos contribuir para um correto dimensionamento da área florestal, aumentar a área agrícola e tornar a nossa paisagem mais resiliente ao fogo!

### ADIRA ÀS AIGPs!

**Sr. Proprietário informe-se!!!** Contacte a Aflomacção, esteja presente nas reuniões que forem convocadas, esclareça as suas dúvidas.

Se os seus terrenos se encontram nas AIGP de Amêndoa, Castelo, Envendos, Penhascoso, Ortiga, a partir deste momento é URGENTE que se dirija aos locais onde se irá rececionar essa informação, ou à Aflomacção a fim de preencher uma declaração descritiva dos seus prédios e da forma como prevê proceder à sua gestão. (Se as suas propriedades se encontram na área de implantação das AIGP de Aboboreira Cardigos, Carvoeiro, ou Mação, a urgência é menor e poderá fazê-lo mais tarde).

Os proprietários residentes fora do concelho podem comodamente preencher e assinar as declarações de forma digital consultando o site da Aflomacção ([www.aflomacao.pt](http://www.aflomacao.pt)) e do Município de Mação ([www.cm-macao.pt](http://www.cm-macao.pt)) e ainda na página de Facebook AIGP's de Mação.

**Morada:** Rua do Adro, n.º 14 a 16, Mação, 6120 - 742 Mação

**Telefone:** 241 247 035

**Telemóvel:** 934 870 292

**E-mail:** [aflomacao@gmail.com](mailto:aflomacao@gmail.com)



## ÁREAS INTEGRADAS DE GESTÃO DA PAISAGEM CONCELHO DE MAÇÃO



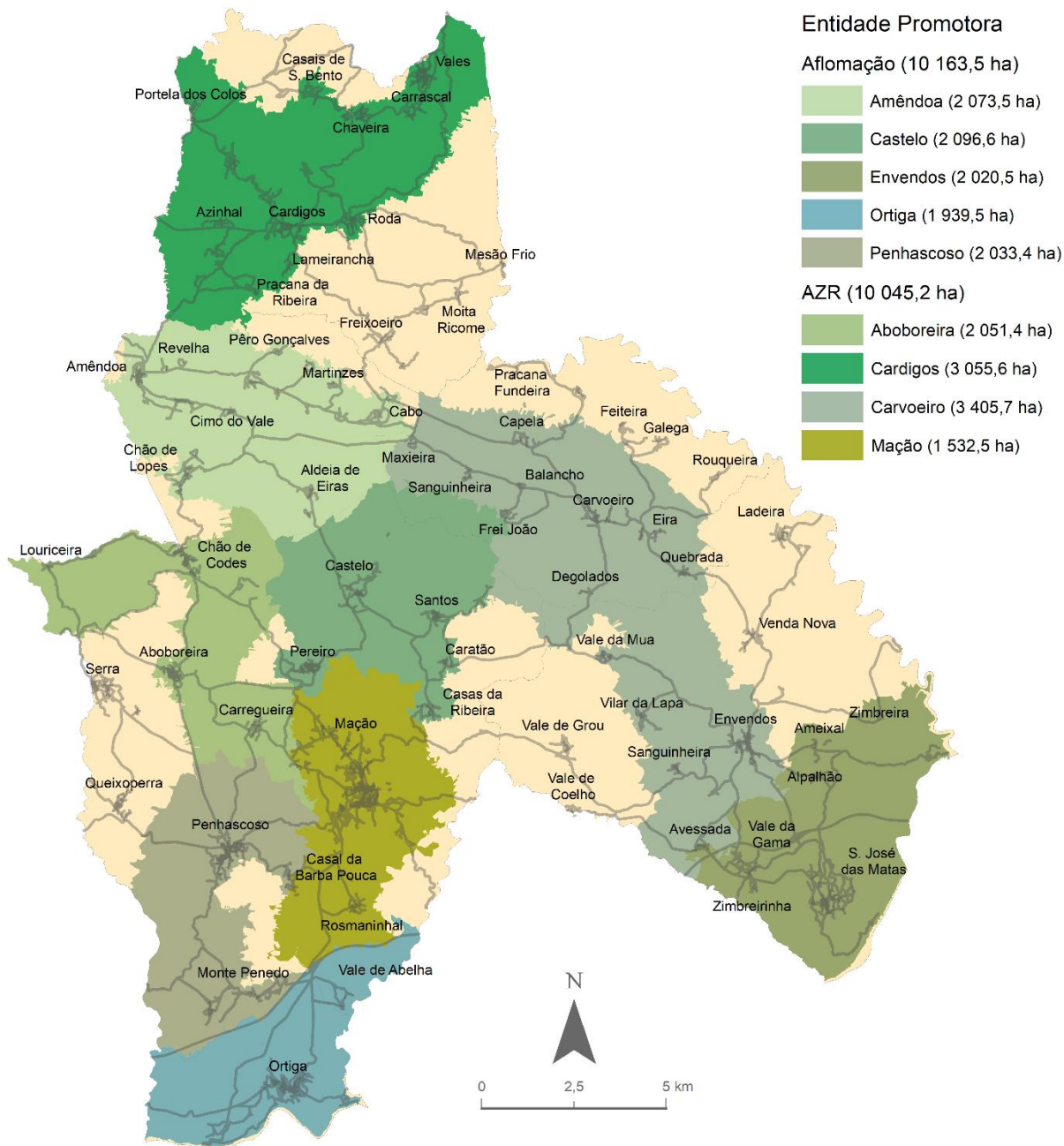

Sistema de Coordenadas: PT-TM06/ETRS89 //Eliptóide de Referência: GRS80 //Projeção Cartográfica: Transversa Mercator //Escala: 1:120000 //Elaboração: janeiro de 2023 // Fonte(s): CTF (OMM, 2021)

Nota: Os limites podem ser alterados em função da dinâmica de adesão.

### AIGP - ÁREAS INTEGRADAS DE GESTÃO DA PAISAGEM

São projetos de enorme importância estratégica e económica para o território do concelho de Mação. O Ordenamento do Território e uma gestão sustentável permitirão voltar a fazer das áreas florestais e agrícolas a maior riqueza do nosso concelho. Estão previstos mecanismos que poderão agilizar o registo das propriedades de forma gratuita.

#### OBJETIVOS

- Promover a melhoria do Ordenamento e Gestão do Território;
- Aumentar a compartimentação da Paisagem criando condições para diminuir o risco de novos grandes incêndios florestais;
- Criar entidades gestoras e promover a gestão conjunta de propriedades abandonadas;
- Melhorar as condições dos agricultores ativos;
- Promover paisagens mais sustentáveis em termos ambientais, económicos e sociais.

#### FINANCIAMENTOS

O PRR – Programa de Recuperação e Resiliência veio garantir os recursos financeiros para efetivar um quadro de apoios perfeitamente extraordinário, disponibilizando comparticipação a 100% dos custos para o investimento necessário. Apesar de estarem garantidos todos os custos da intervenção inicial de reconversão de povoamentos e novas plantações agrícolas e florestais, seria essencial para o sucesso destes projetos garantir um quadro de apoios para além da fase inicial, salvaguardado os custos de funcionamento da estrutura de gestão e o apoio ao rendimento dos proprietários ao longo do tempo. Anualmente e durante 20 anos, serão pagos apoios consoante se trata de uma área agrícola ou florestal consubstanciando uma ajuda à gestão dos proprietários que executem diretamente as ações e uma “renda” sem encargos para os proprietários que optem pela execução através da entidade gestora. Os valores de apoio atualmente previstos permitirão à maioria dos proprietários receber de “renda” (por hectare e nos 20 anos) um montante várias vezes superior ao valor corrente de venda dessas propriedades.

#### CUSTOS DE GESTÃO

Estão previstos apoios diretos do Fundo Ambiental para as entidades gestoras (Aflomação e AZR,S.A.) destinados a assegurar as suas despesas de funcionamento por 20 anos.

#### ADESÃO

O Governo pretende que TODOS os proprietários dentro da AIGP se considerem “Aderentes”. No entanto os proprietários devem indicar junto da entidade gestora para cada um dos seus prédios o que pretendem optar, pela execução pessoal das ações de gestão ou delegar essa responsabilidade na entidade gestora.

#### REGULARIZAÇÃO DE PROPRIEDADES

Atenção, encontram-se disponíveis formas de apoiar os proprietários na regularização da situação legal dos seus prédios rústicos. Estão previstas formas para que possam justificar a posse de propriedades, (de que não tenham sido efetuadas escrituras), bem como entregar habilitações de herdeiros e efetuar o registo na Conservatória Predial de forma totalmente gratuita. Este poderá vir a ser um apoio significativo para muitos proprietários.