

3.º período

	2021/2022
Matemática A: questão de aula n.º 12 (22/04/2022)	
Ano e turma: 10.º 20	Duração: 10 minutos
Nome:	N.º:
Classificação:	O professor:

Considera a representação gráfica da função f na figura, de domínio $[-3, 4]$.

Indica, se existirem:

- a) o conjunto dos minorantes e o dos majorantes de f ;
- b) os máximos relativos de f e respetivos maximizantes e os mínimos relativos de f e respetivos minimizantes;
- c) os extremos absolutos de f .

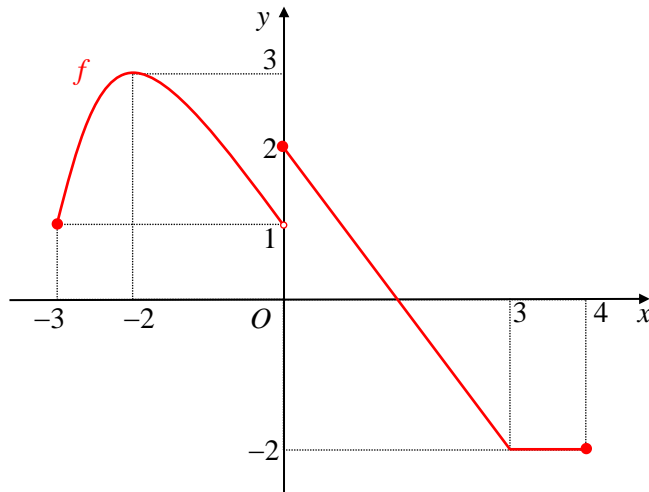

	2021/2022
Matemática A: questão de aula n.º 13 (22/05/2022)	
Ano e turma: 10.º 20	Duração: 10 minutos
Nome:	N.º:
Classificação:	O professor:

Resolve, em \mathbb{R} , a inequação $|2 - 5x| \geq 12$.

	2021/2022
Matemática A: questão de aula n.º 14 (1/06/2022)	
Ano e turma: 10.º 20	Duração: 10 minutos
Nome:	N.º:
Classificação:	O professor:

Resolve, em \mathbb{R} , a inequação $-x^3 + 2x^2 + 9x - 18 \geq 0$, sabendo que 2 é uma raiz do polinómio.

