

Informações Legais

Este documento e todo o seu conteúdo são disponibilizados numa base "conforme está", sem qualquer tipo de garantia, quer expressa quer implícita, incluindo, mas não se limitando a garantias de propriedade ou de não infracção, nem são feitas quaisquer garantias implícitas de comerciabilidade ou de adequação a uma finalidade particular, nem em relação à exactidão, fiabilidade do conteúdo do mesmo.

Este documento pode conter erros técnicos, erros tipográficos, imprecisões e/ou outros erros.

Nem a GESTWARE, nem nenhum dos seus Revendedores serão responsáveis por quaisquer danos directos, indirectos, incidentais, especiais, consequenciais ou punitivos, pela perda de receitas ou pelas perdas devidas a interrupção do negócio originadas pela utilização ou impossibilidade de utilização das soluções mencionadas neste documento, mesmo que a GESTWARE tenha sido informada da possibilidade de tais danos.

A GESTWARE e seus Revendedores, não assumem qualquer responsabilidade e não aceitam a responsabilização por quaisquer danos causados por vírus que possam infectar o equipamento informático, problemas de segurança ou outras situações que possam afectar o sistema informático ou outros bens do utilizador devidos ou originados pela utilização das informações ou soluções contidas neste documento.

Copyright - Direitos de Autor

Windows 10, Windows 8.1, Windows 7, Windows XP, Windows Server 2012 R2, Windows Server 2012, Windows Server 2008 R2, SQL Server 2014, SQL Server 2012 e SQL Server 2008 R2 são marcas registadas da Microsoft Corporation.

Todos os outros nomes de produtos, nomes de empresas e logotipos aqui mencionados são marcas comerciais ou marcas registadas dos seus respectivos proprietários.

LINKS

SQL Server 2014 ou SQL Server 2012

- **Servidor : Microsoft® SQL Server® 2014 Service Pack 1 (SP1) Express**
Windows 10 , Windows 7, Windows 7 Service Pack 1, Windows 8, Windows 8.1, Windows Server 2008 R2, Windows Server 2008 R2 SP1, Windows Server 2012, Windows Server 2012 R2
<https://www.microsoft.com/en-us/download/details.aspx?id=46697>
 - **Servidor : Microsoft® SQL Server® 2012 Service Pack 3 (SP3) Express**
Windows 7, Windows 7 Service Pack 1, Windows 8, Windows 8.1, Windows Server 2008 R2, Windows Server 2008 R2 SP1, Windows Server 2012, Windows Server 2012 R2
<https://www.microsoft.com/en-us/download/details.aspx?id=50003>
 - **Postos : Microsoft® SQL Server® 2012 SP3 Feature Pack : Native Client (sqlncli.msi)**
Windows 10 , Windows 8.1, Windows Server 2012 R2
<https://www.microsoft.com/en-us/download/details.aspx?id=49999>
 - **Postos : Microsoft® SQL Server® 2012 SP2 Feature Pack : Native Client (sqlncli.msi)**
Windows 7, Windows 7 Service Pack 1, Windows 8, Windows 8.1, Windows Server 2008 R2, Windows Server 2008 R2 SP1, Windows Server 2012, Windows Server 2012 R2
<https://www.microsoft.com/en-us/download/details.aspx?id=43339>
- * Não existe o SQL Server 2014 Native Client. Deve utilizar o SQL Server 2012 Native Client para ambos SQL Server 2012 e SQL Server 2014
- * Mais informações em [https://msdn.microsoft.com/pt-br/library/cc280510\(v=sql.120\).aspx](https://msdn.microsoft.com/pt-br/library/cc280510(v=sql.120).aspx))

SQL Server 2008R2 (Windows XP ou Windows Server 2003)

- **Servidor : Microsoft® SQL Server® 2008 R2 SP2 - Express Edition**
Windows 7, Windows Server 2003, Windows Server 2008, Windows Server 2008 R2, Windows Vista, Windows XP
<https://www.microsoft.com/en-ie/download/details.aspx?id=30438>
- **Postos : Microsoft® SQL Server® 2008 R2 SP3 Feature Pack : Native Client (sqlncli.msi)**
Windows 7, Windows 8, Windows 8.1, Windows Server 2003, Windows Server 2008, Windows Server 2008 R2, Windows Vista, Windows XP
<http://www.microsoft.com/en-us/download/details.aspx?id=44272>

Instalação Monoposto

Windows 8.1 (64 bits)

SQL Server 2014 Express

(12.0.2000.8 de 25/06/2014)

GESTWARE 7.10.0001

Instalação SQL Server 2014 Express

Microsoft
Download Center

Shop ▾ Products ▾ Categories ▾ Support ▾ Security ▾

Microsoft® SQL Server® 2014 Express

Select Language: English ▾ **Download**

Microsoft SQL Server 2014 Express is a powerful and reliable free data management system that delivers a rich and reliable data store for lightweight Web Sites and desktop applications.

⊖ Details

Note: There are multiple files available for this download. Once you click on the "Download" button, you will be prompted to select the files you need.

Version: 12.0.2000.8	Date Published: 6/25/2014
--------------------------------	-------------------------------------

Instalação SQL Server 2014 Express

Microsoft
Download Center

Choose the download you want

<input type="checkbox"/> File Name	Size
<input type="checkbox"/> Express 32BIT WoW64\SQLEXPR32_x86_ENU.exe	149.9 MB
<input type="checkbox"/> Express 32BIT\SQLEXPR_x86_ENU.exe	168.4 MB
<input checked="" type="checkbox"/> Express 64BIT\SQLEXPR_x64_ENU.exe	196.7 MB
<input type="checkbox"/> ExpressAdv 32BIT\SQLEXPRADV_x86_ENU.exe	1.1 GB
<input type="checkbox"/> ExpressAdv 64BIT\SQLEXPRADV_x64_ENU.exe	1.1 GB
<input type="checkbox"/> ExpressAndTools 32BIT\SQLEXPRWT_x86_ENU.exe	840.8 MB

Download Summary:
1. Express 64BIT\SQLEXPR_x64_ENU.exe

Total Size: 196.7 MB

Next

Instalação SQL Server 2014 Express

The screenshot shows the Microsoft Download Center interface. At the top, the browser address bar displays the URL `http://www.microsoft.com/en-us/download/confirmation.asp`. The page header includes the Microsoft logo and the text "Download Center". Below the header, there are navigation links for "Shop", "Products", "Categories", "Support", and "Security". The main content area features a "Thank you for downloading" message and the product name "Microsoft® SQL Server® 2014 Express". A link "Click here" is provided for users whose download does not start within 30 seconds. A "+ Install Instructions" link is also visible. On the right side, there is a "Free PC updates" section with a list of update types: Security patches, Software updates, Service packs, and Hardware drivers. Below this list is a "Run Microsoft Update" button. At the bottom of the page, a notification box states "The SQLEXPRESS_x64_ENU.exe download has completed." and contains three buttons: "Run", "Open folder", and "View downloads". A red arrow points from the "Run" button to the "Run Microsoft Update" button, and a green dashed arrow points from the "Run" button to the "Install Instructions" link.

Microsoft
Download Center

Shop ▾ Products ▾ Categories ▾ Support ▾ Security ▾

Thank you for downloading

Microsoft® SQL Server® 2014 Express
If your download does not start after 30 seconds, [Click here](#)

[+ Install Instructions](#)

Free PC updates

- Security patches
- Software updates
- Service packs
- Hardware drivers

[Run Microsoft Update](#)

Popula

The SQLEXPRESS_x64_ENU.exe download has completed.

Run Open folder View downloads

Instalação SQL Server 2014 Express

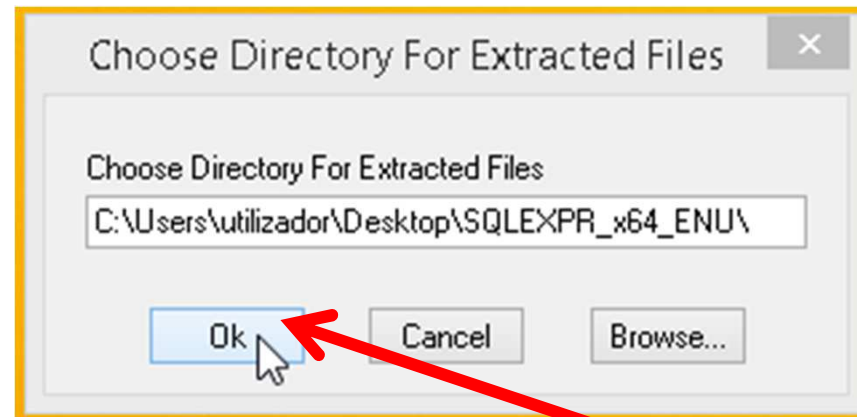

Ainda não é a instalação. Qualquer pasta serve para descompactar e extrair os ficheiros necessários para a instalação.

Instalação SQL Server 2014 Express

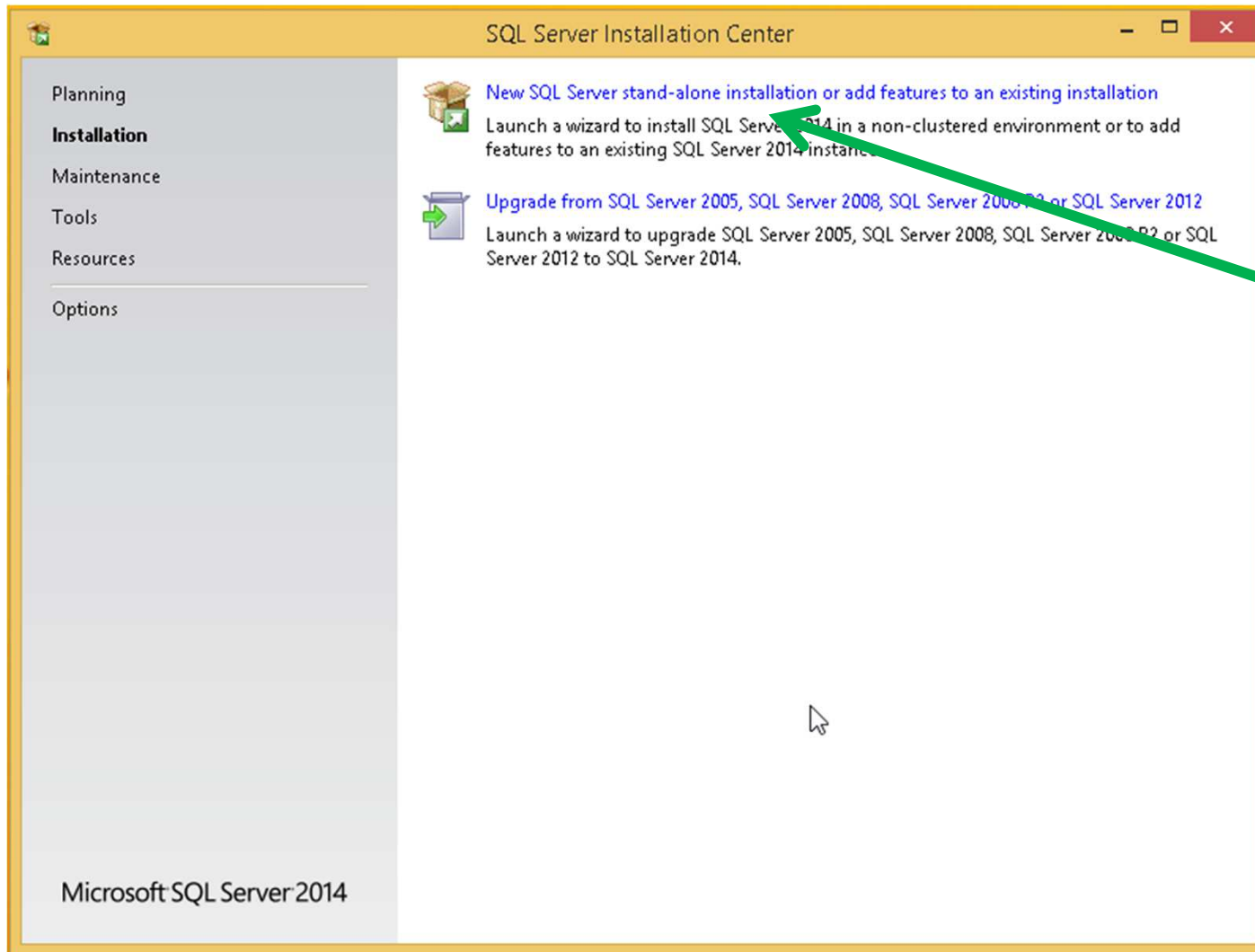

Instalação SQL Server 2014 Express

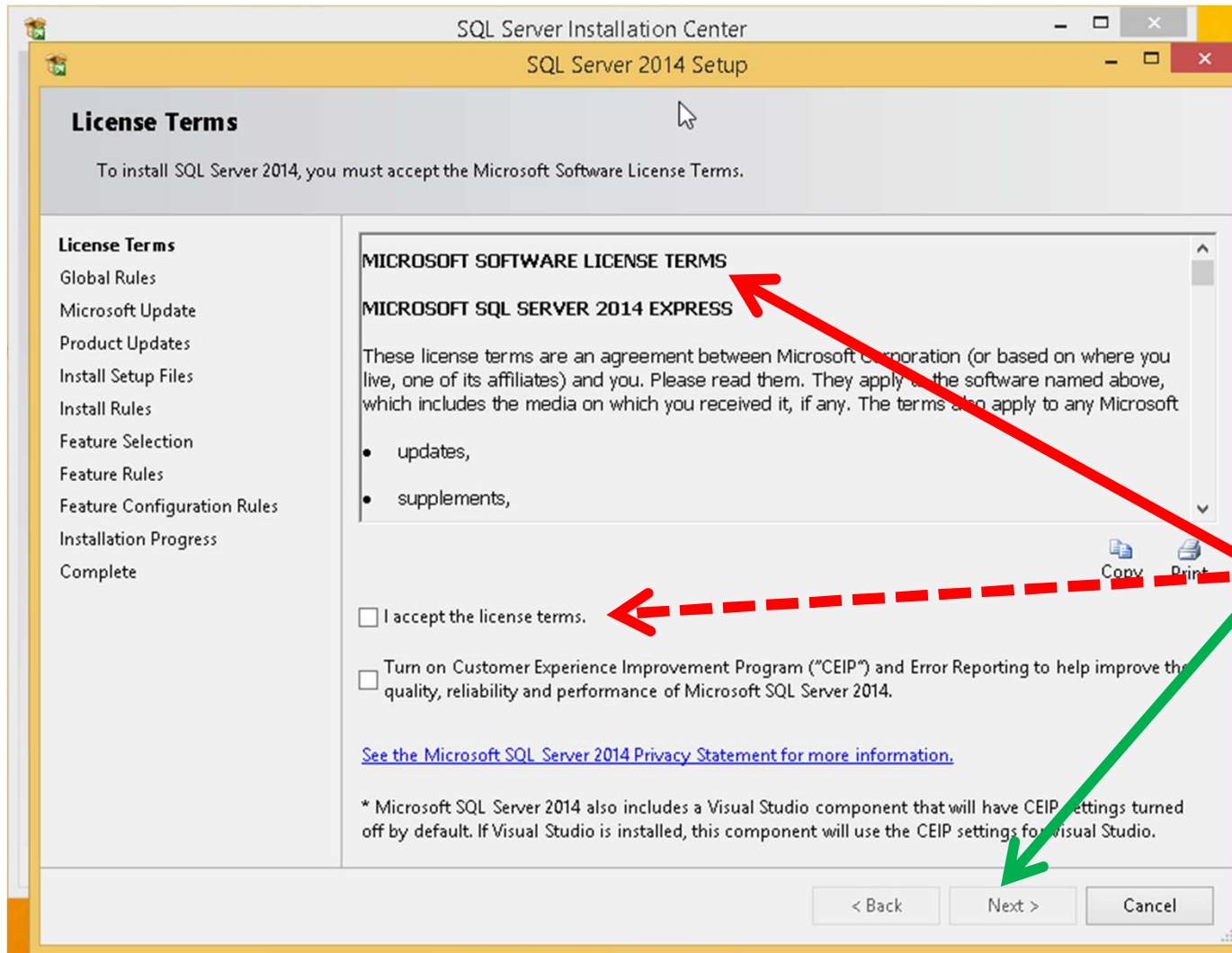

Instalação SQL Server 2014 Express

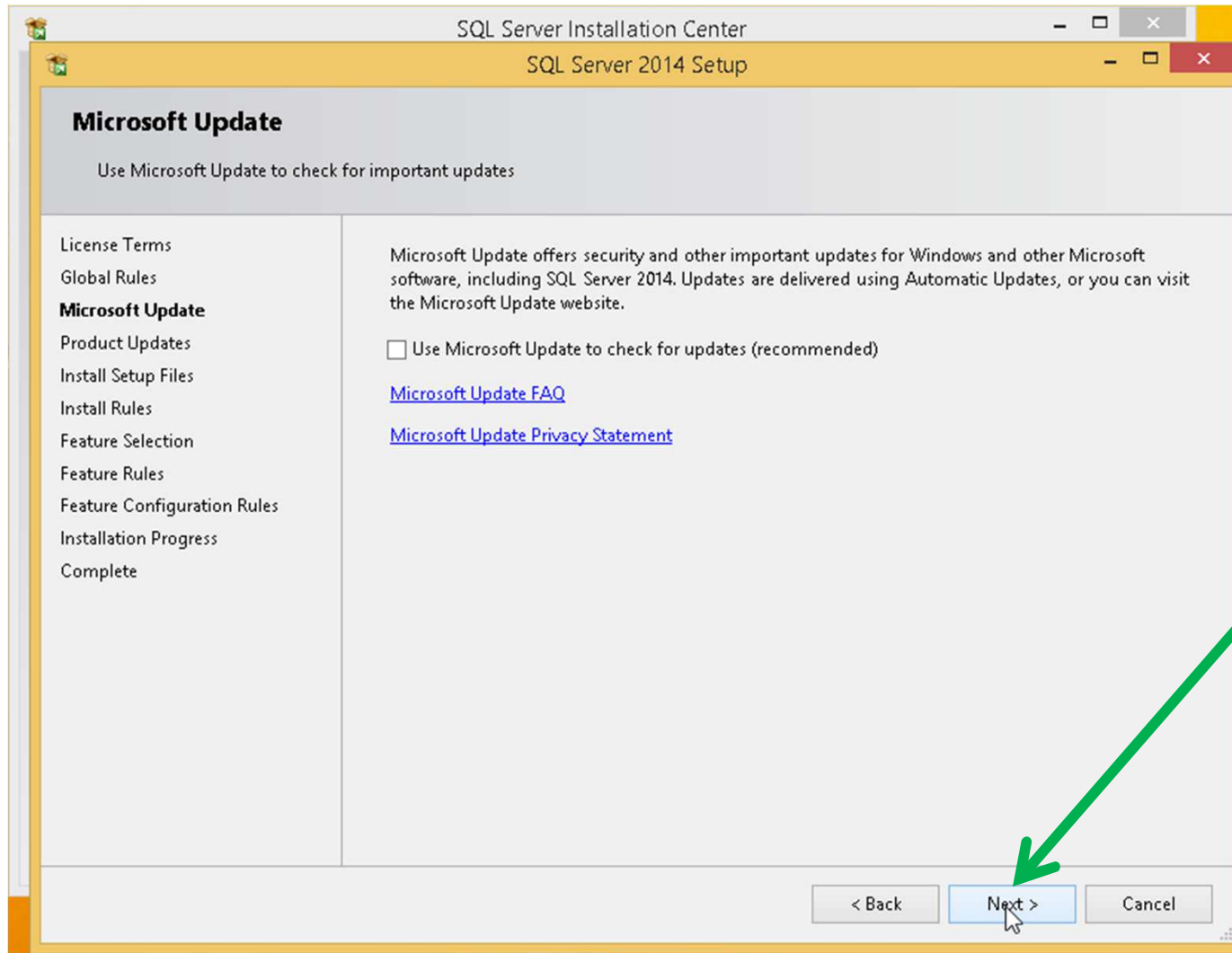

Instalação SQL Server 2014 Express

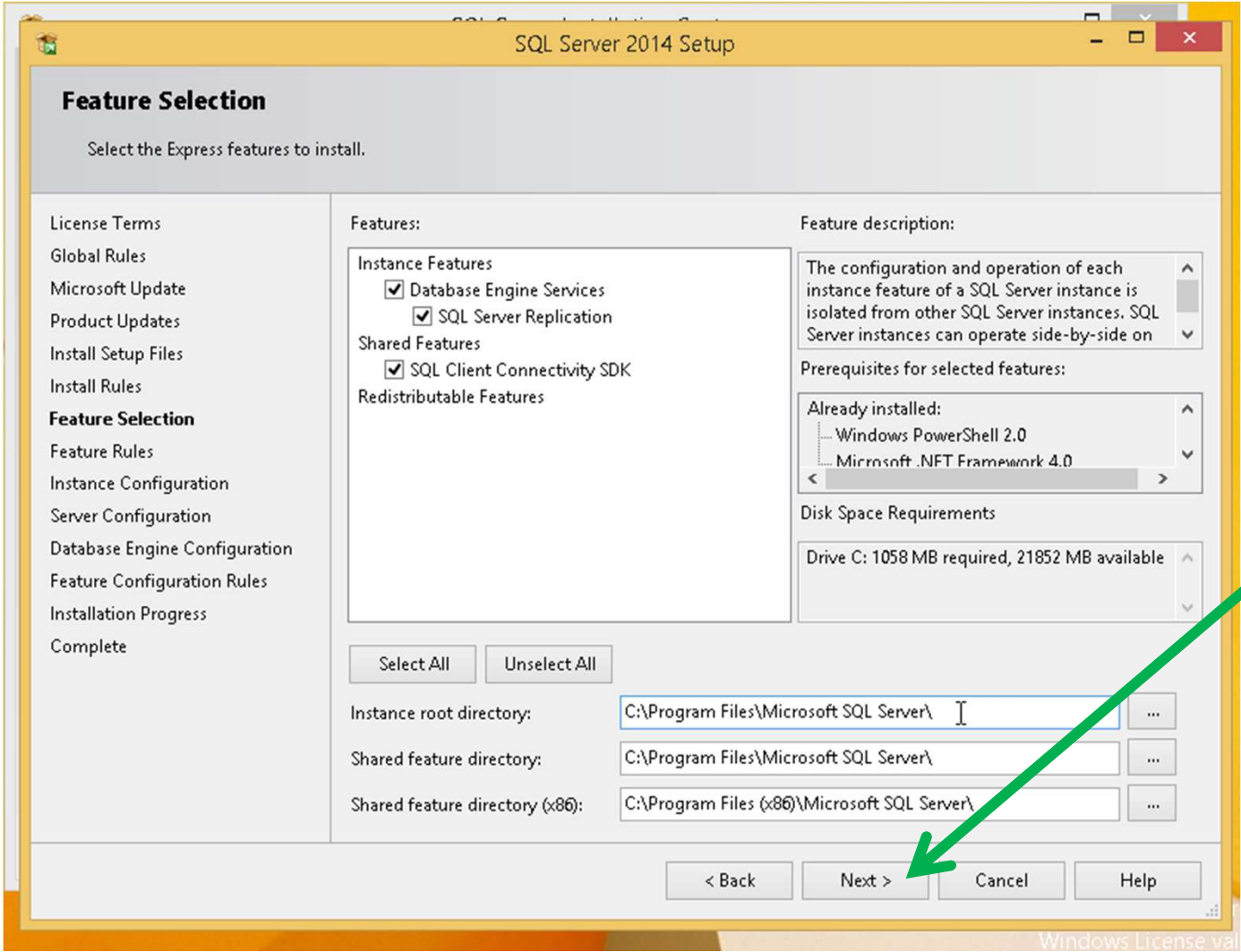

Instalação SQL Server 2014 Express

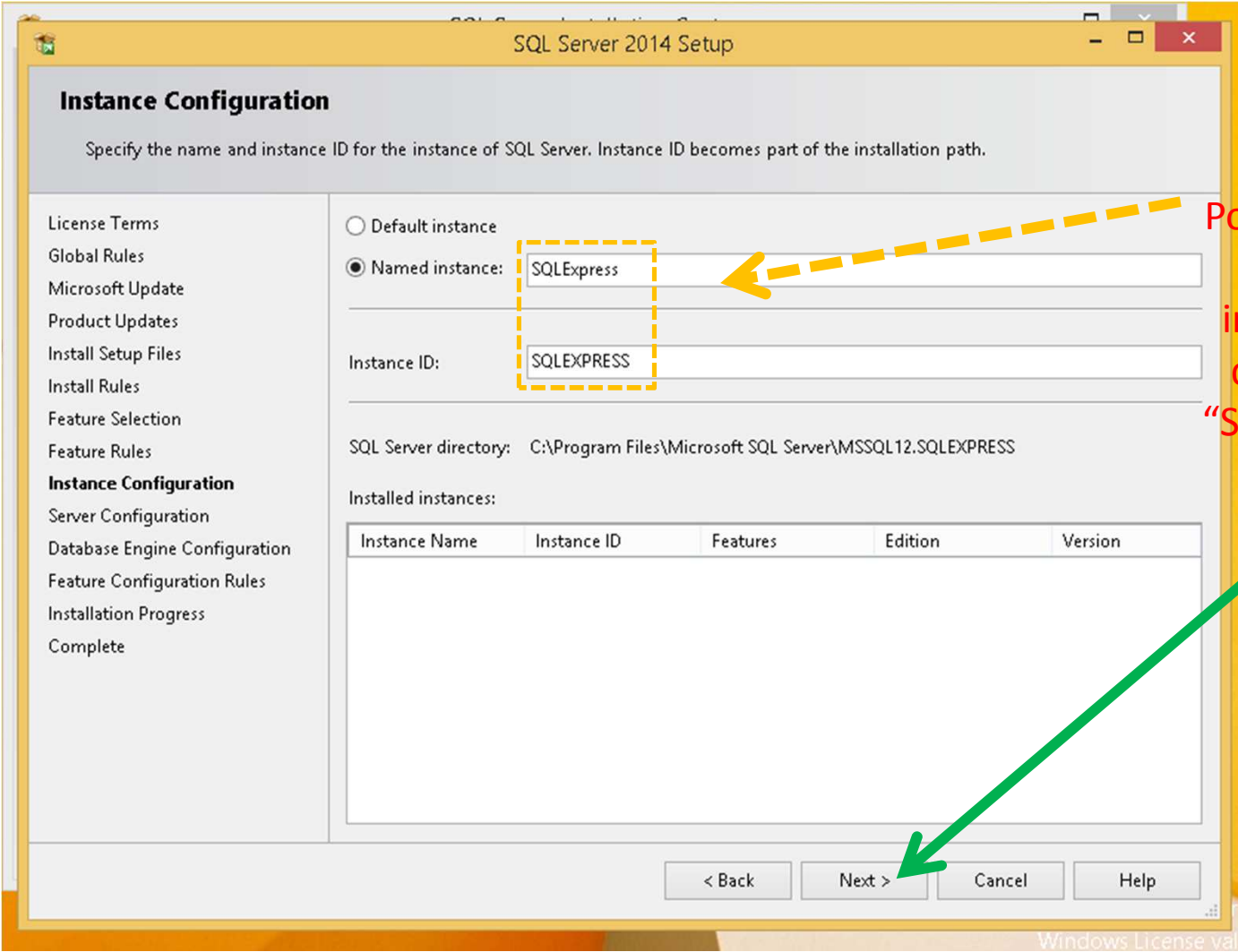

Opcional:
Pode alterar o
nome da
instância ou
deixar ficar
"SQLEXPRESS"

Instalação SQL Server 2014 Express

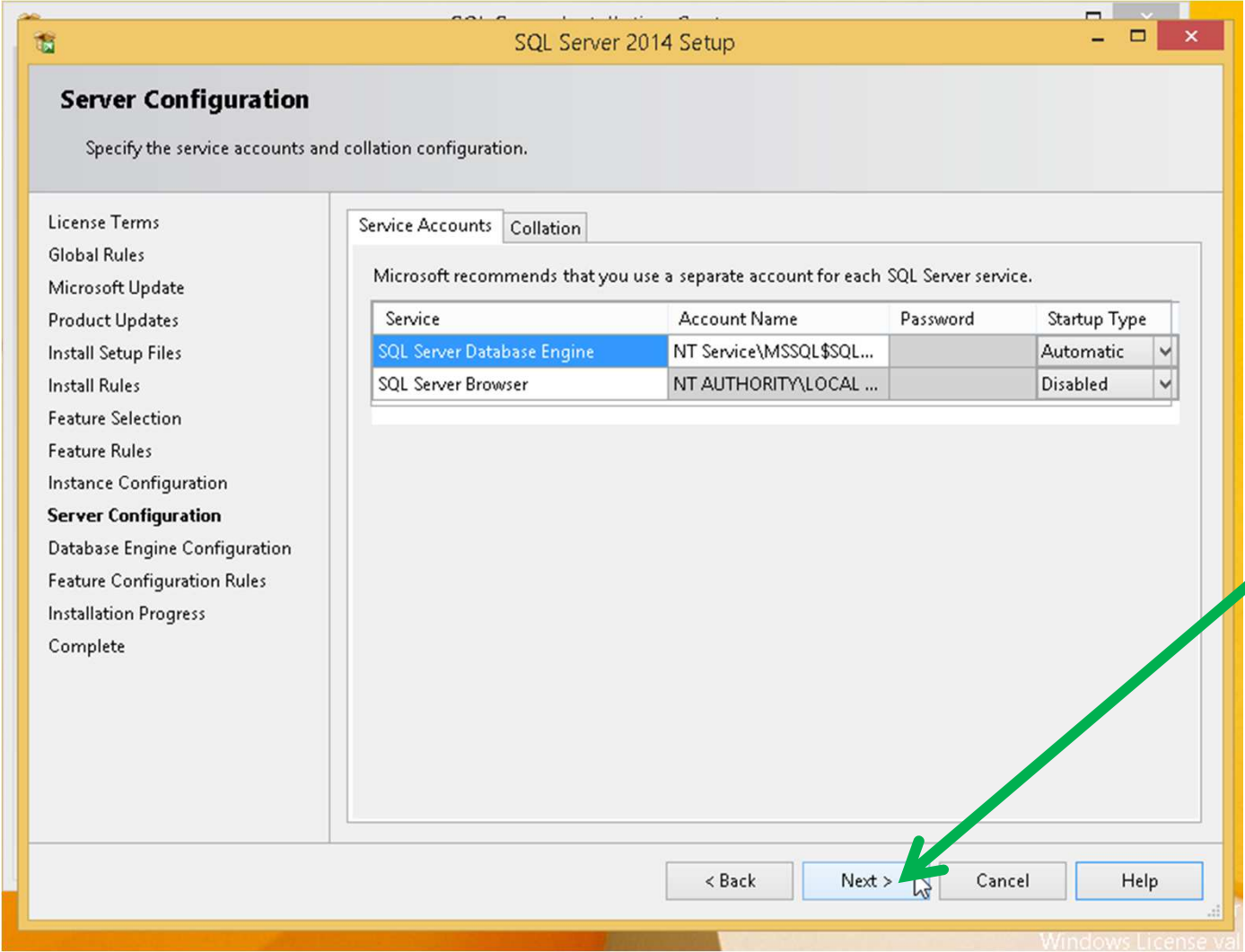

Instalação SQL Server 2014 Express

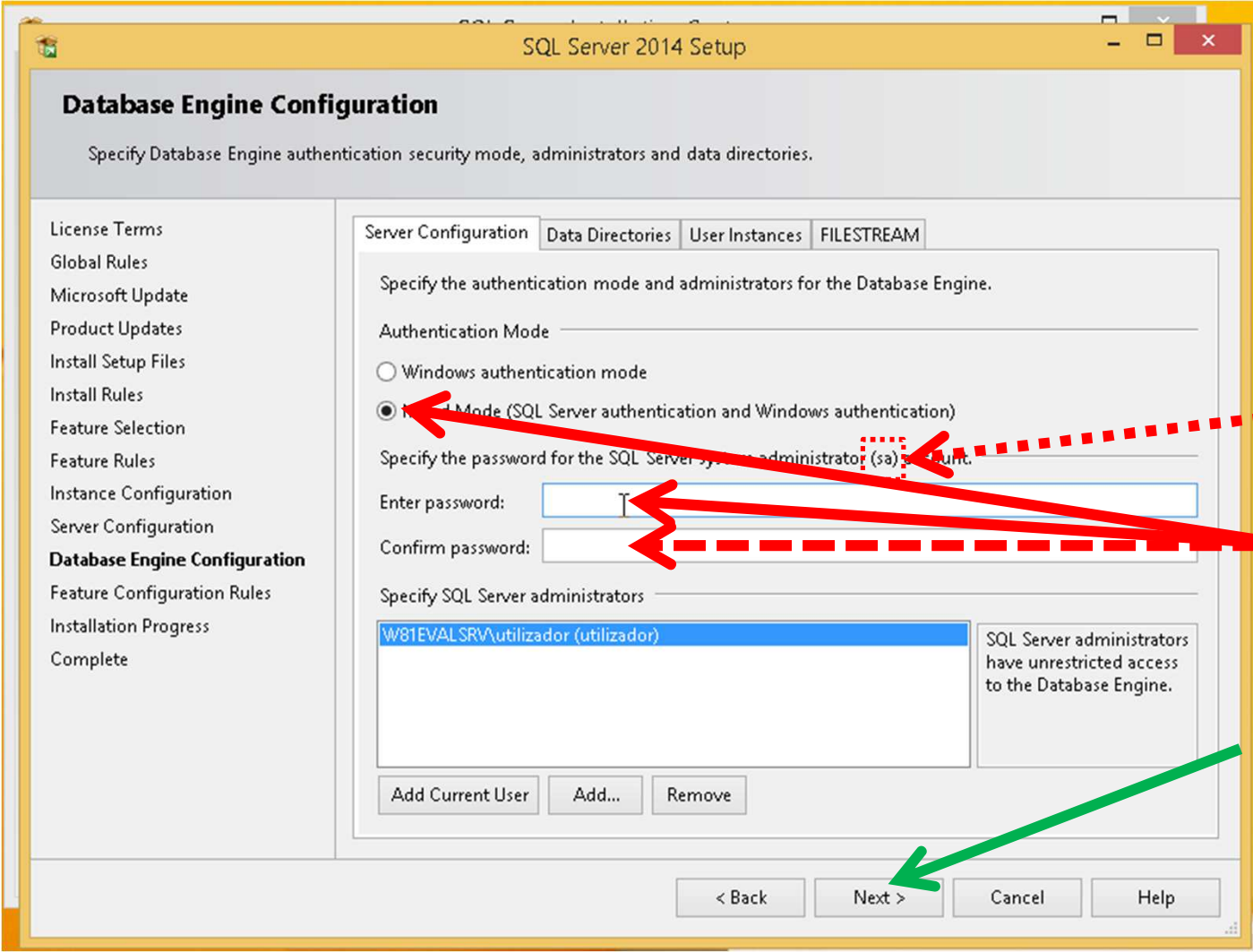

Conta de Acesso (User) "sa"

Tome nota da "Password" num local seguro



Instalação SQL Server 2014 Express

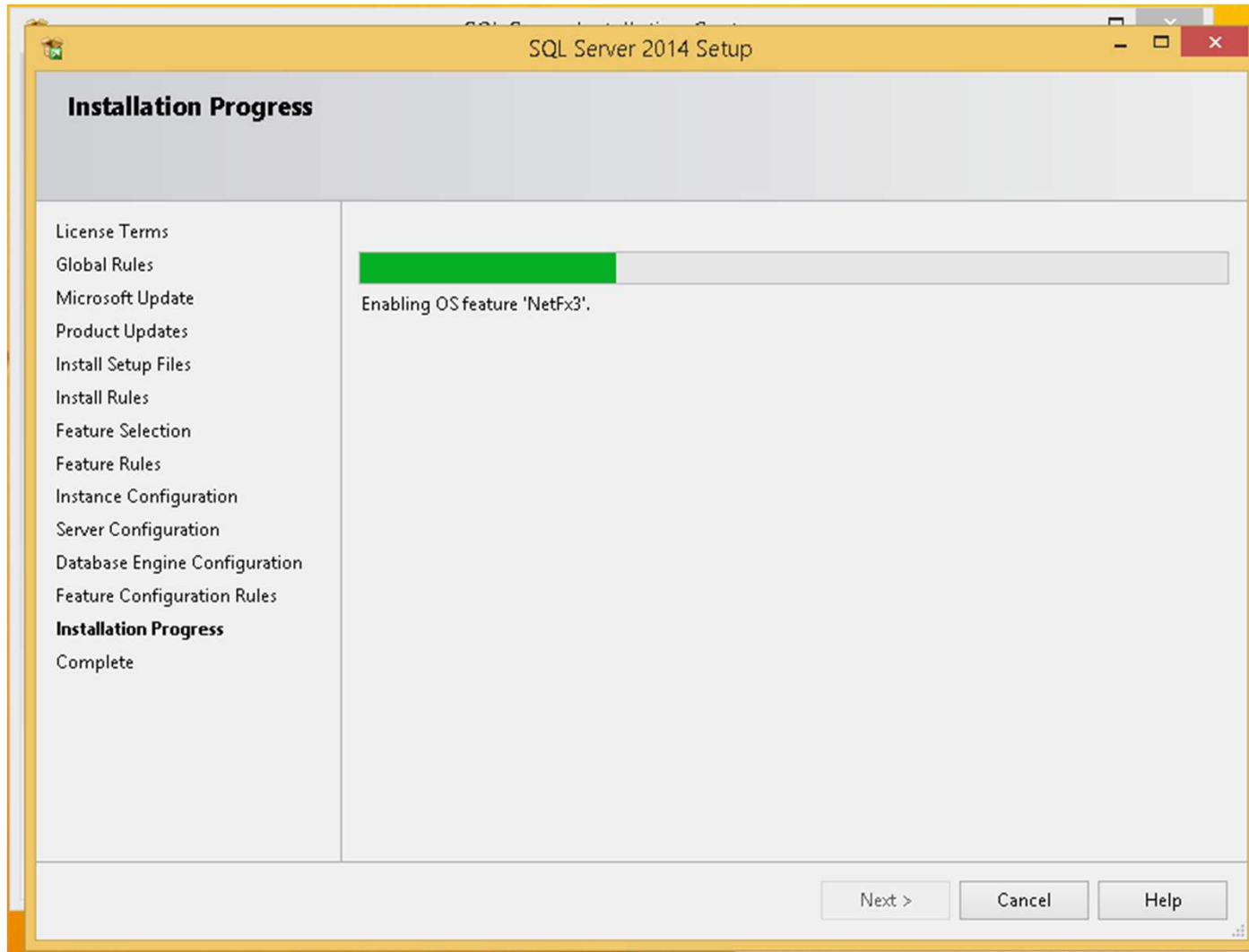

Instalação SQL Server 2014 Express

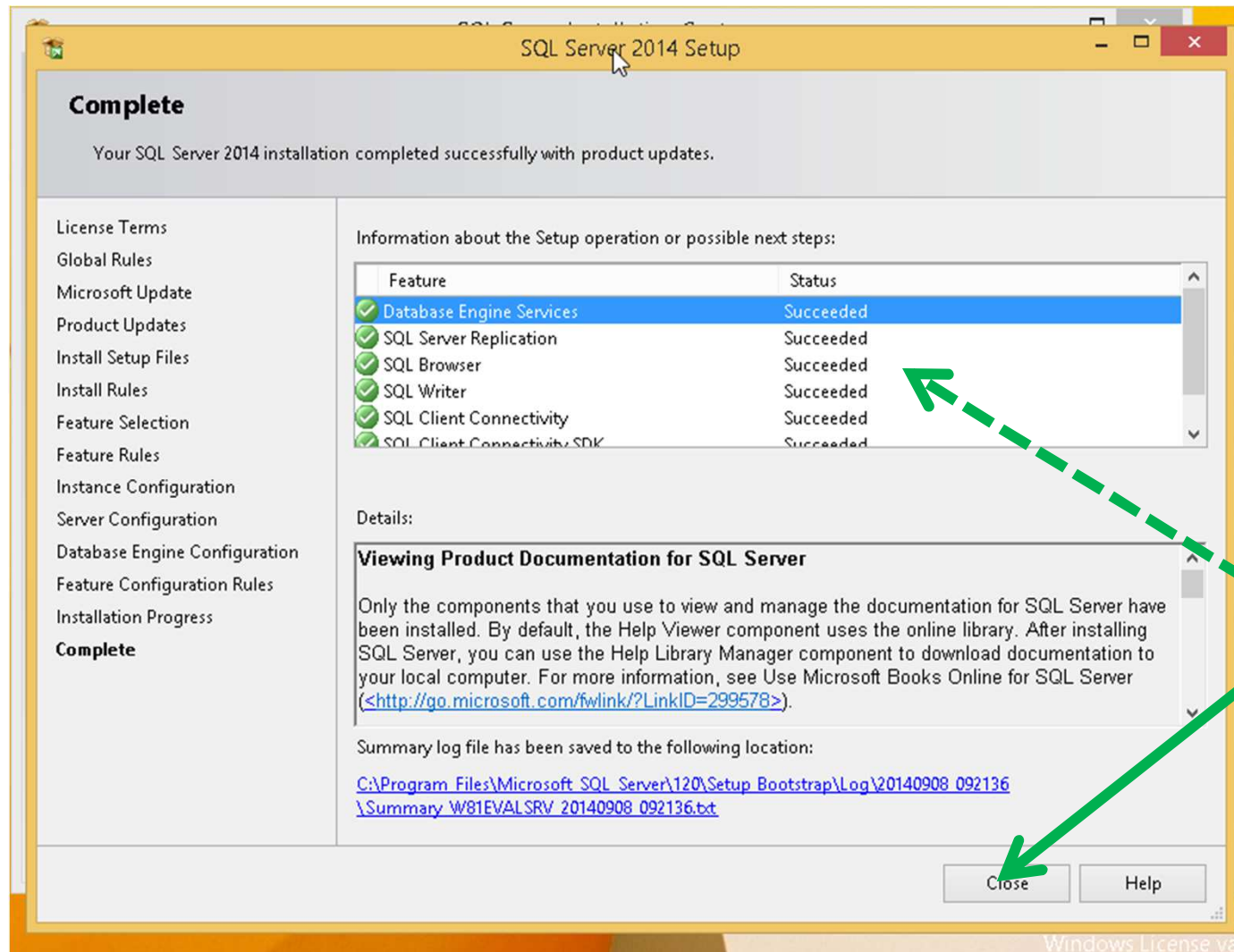

Instalação SQL Server 2014 Express

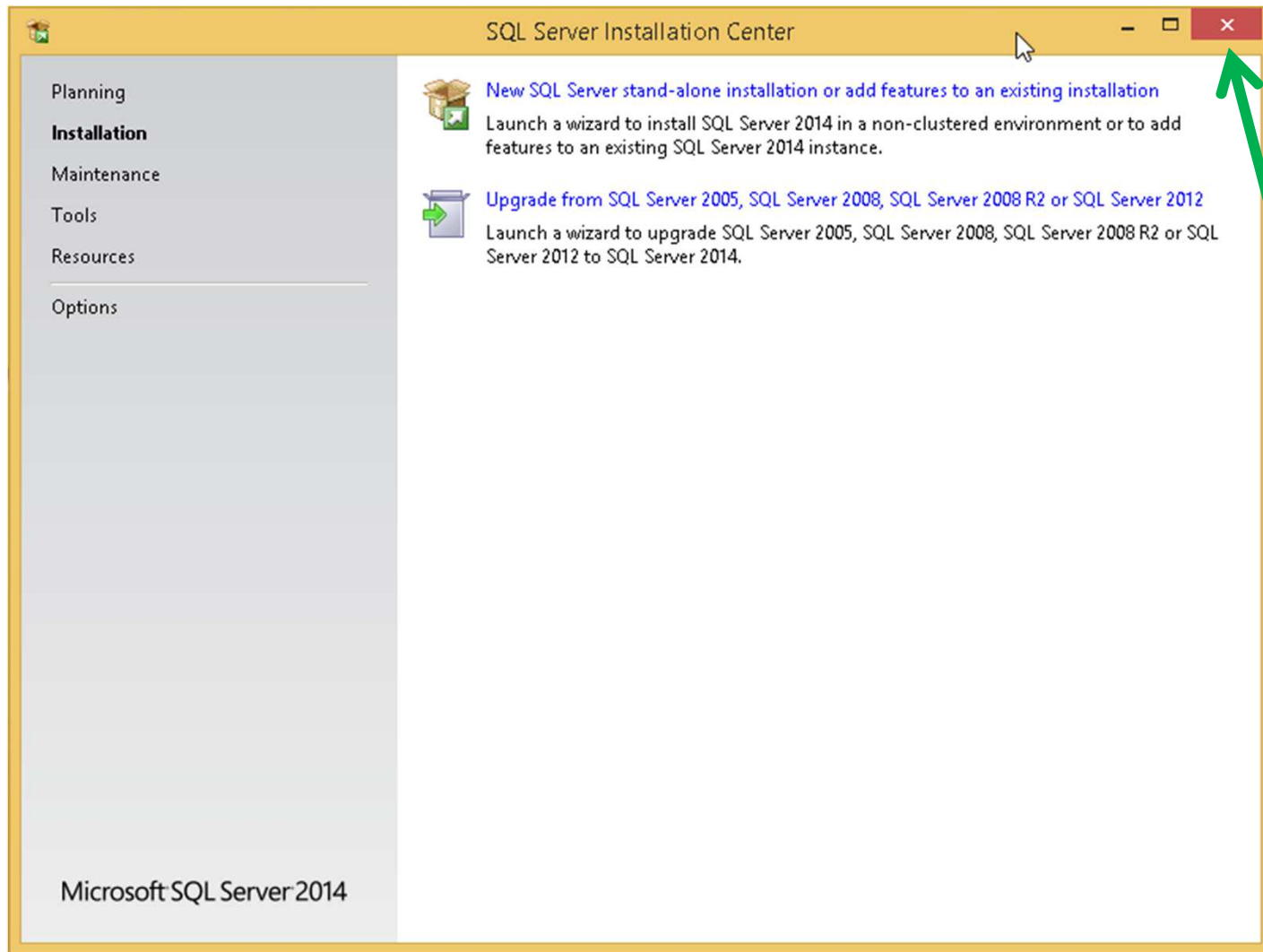

Configuração SQL Server 2014 Express

Activar TCP/IP e fixar Porta

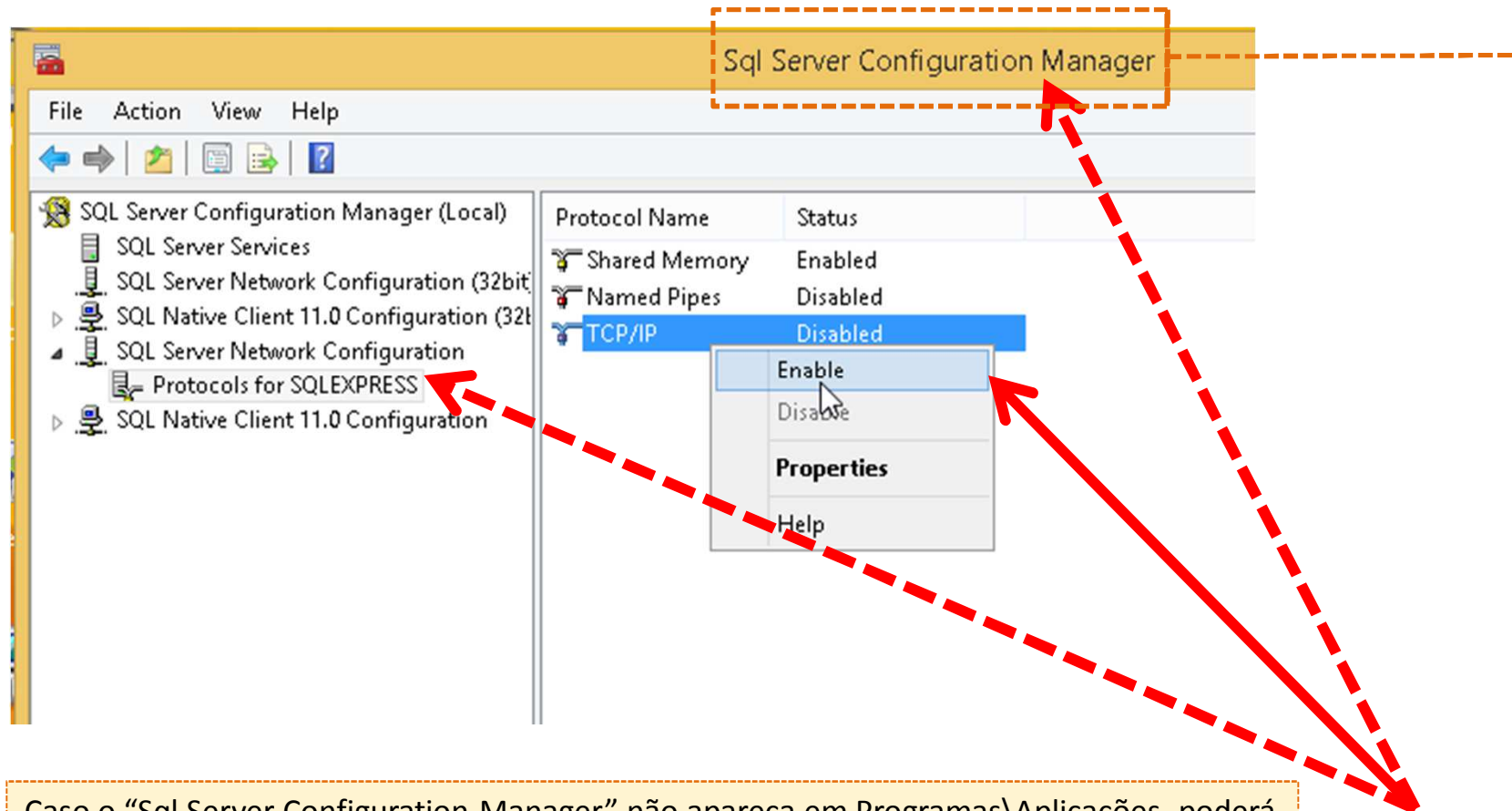

Caso o “Sql Server Configuration Manager” não apareça em Programas\Aplicações, poderá encontrar\correr o mesmo directamente a partir do Windows | Iniciar | Procurar por:

- **SQLServerManager12.msc** (para o SQL Server 2014)
- **SQLServerManager11.msc** (para o SQL Server 2012)
- **SQLServerManager10.msc** (para o SQL Server 2008-R2)

Configuração SQL Server 2014 Express

Activar TCP/IP e fixar Porta

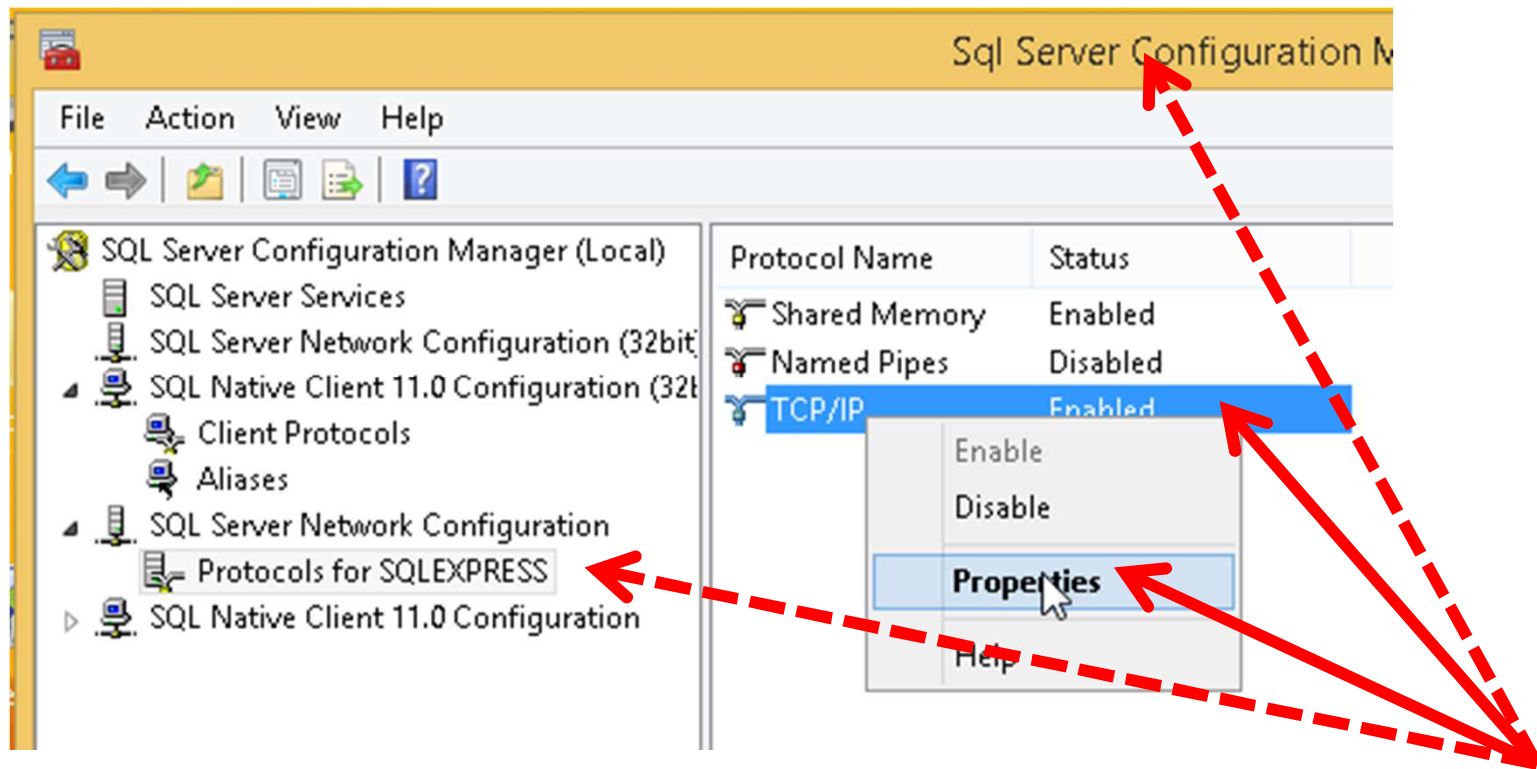

Configuração SQL Server 2014 Express

Activar TCP/IP e fixar Porta

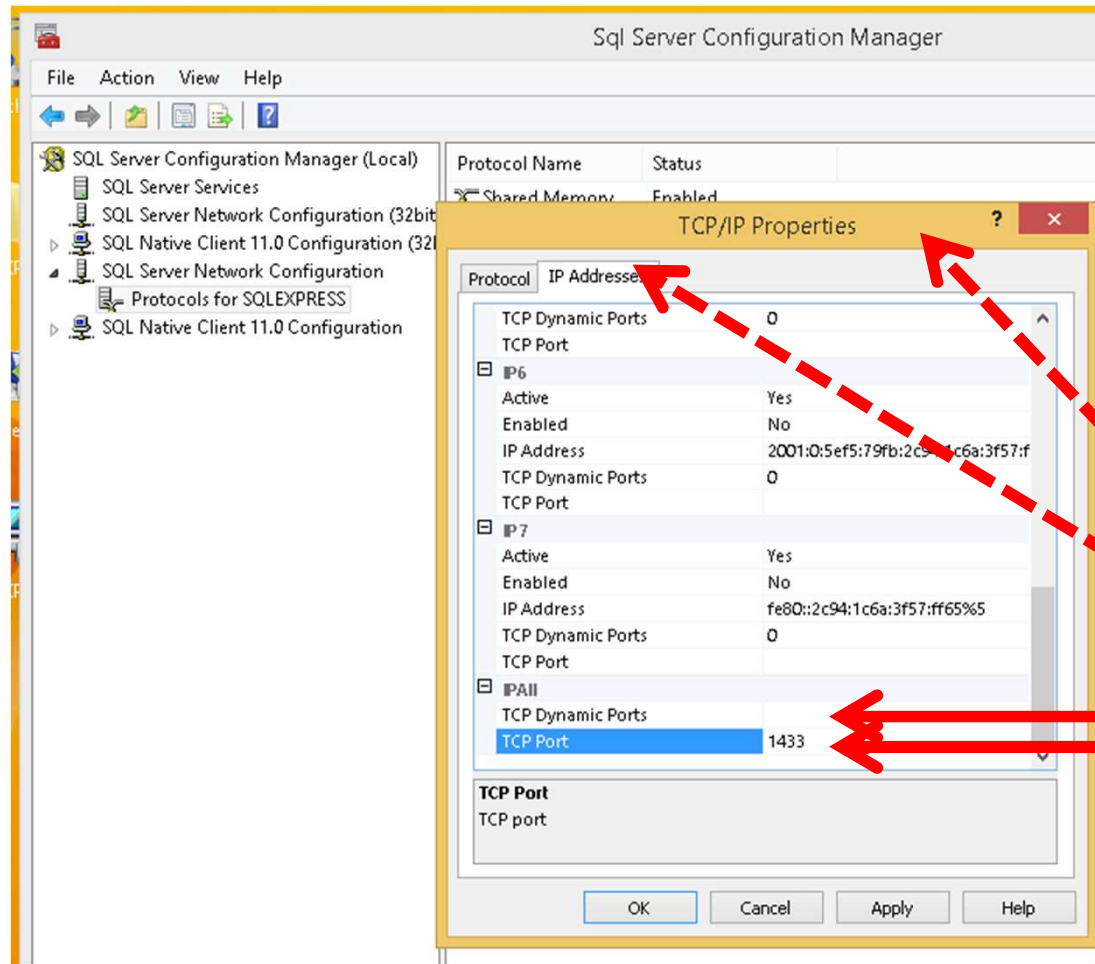

TCP Dynamic Ports = Deixar
"vazio" (sem nada preenchido)

TCP Port = 1433



Instalação GESTWARE

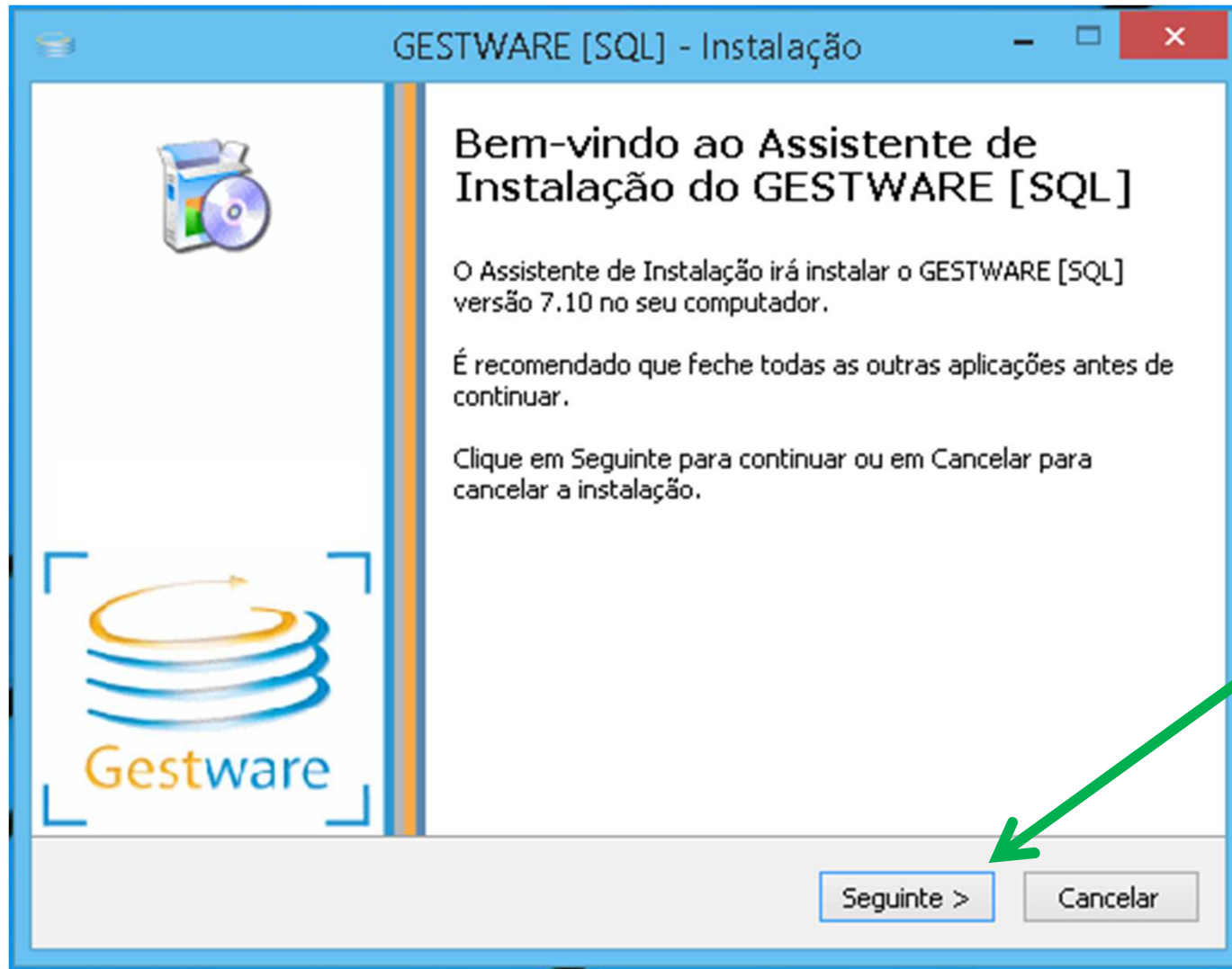

Instalação GESTWARE

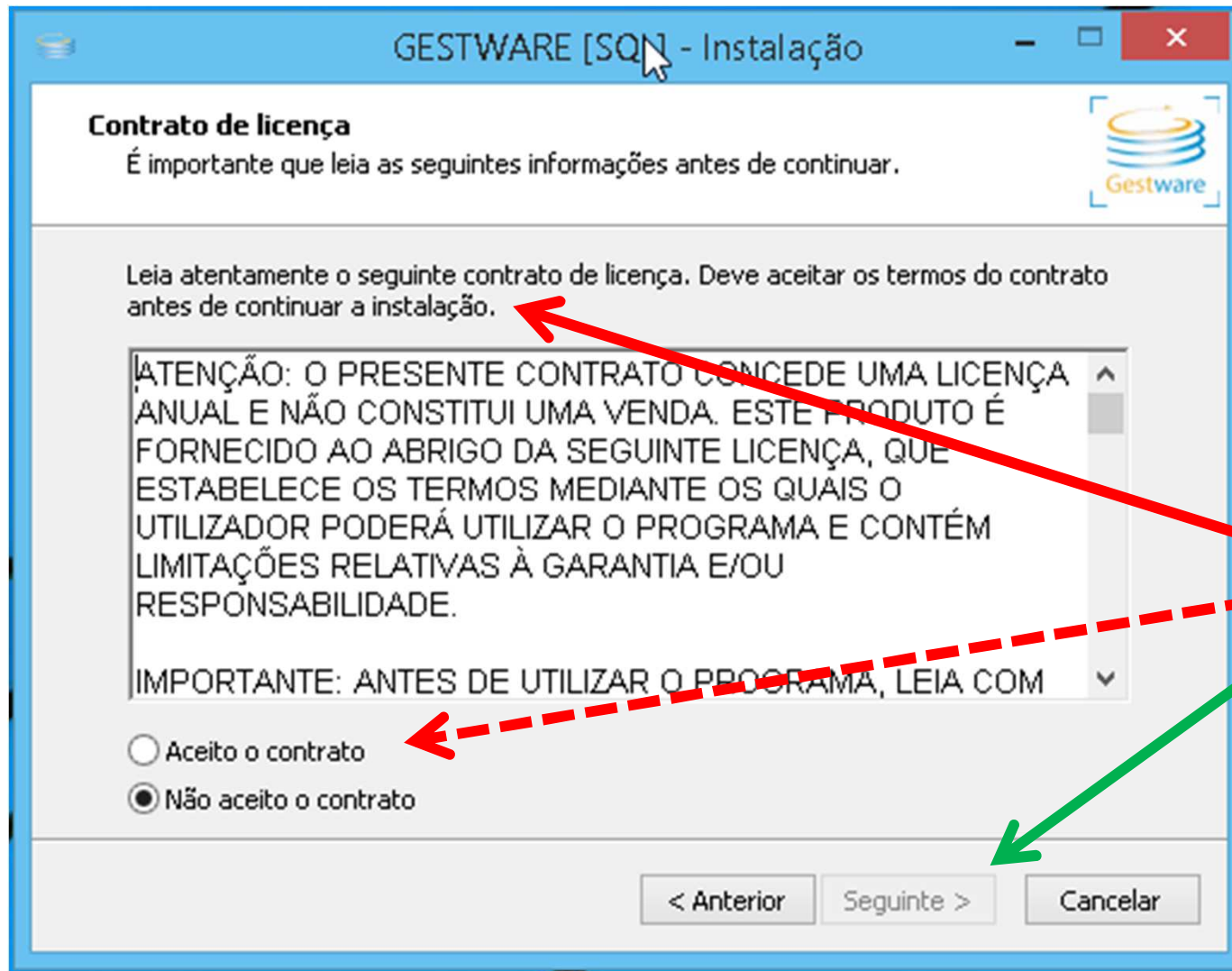

Instalação GESTWARE

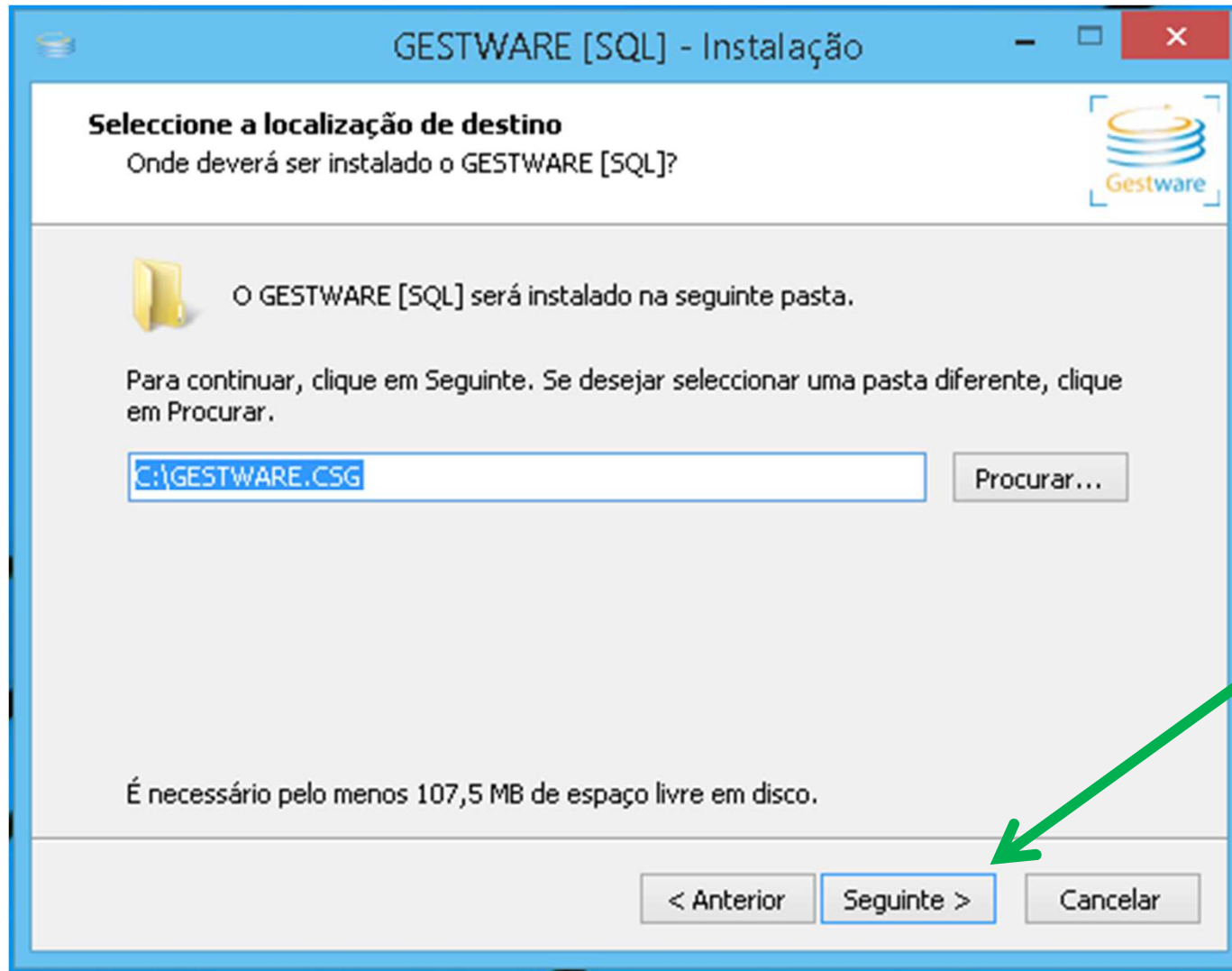

Instalação GESTWARE

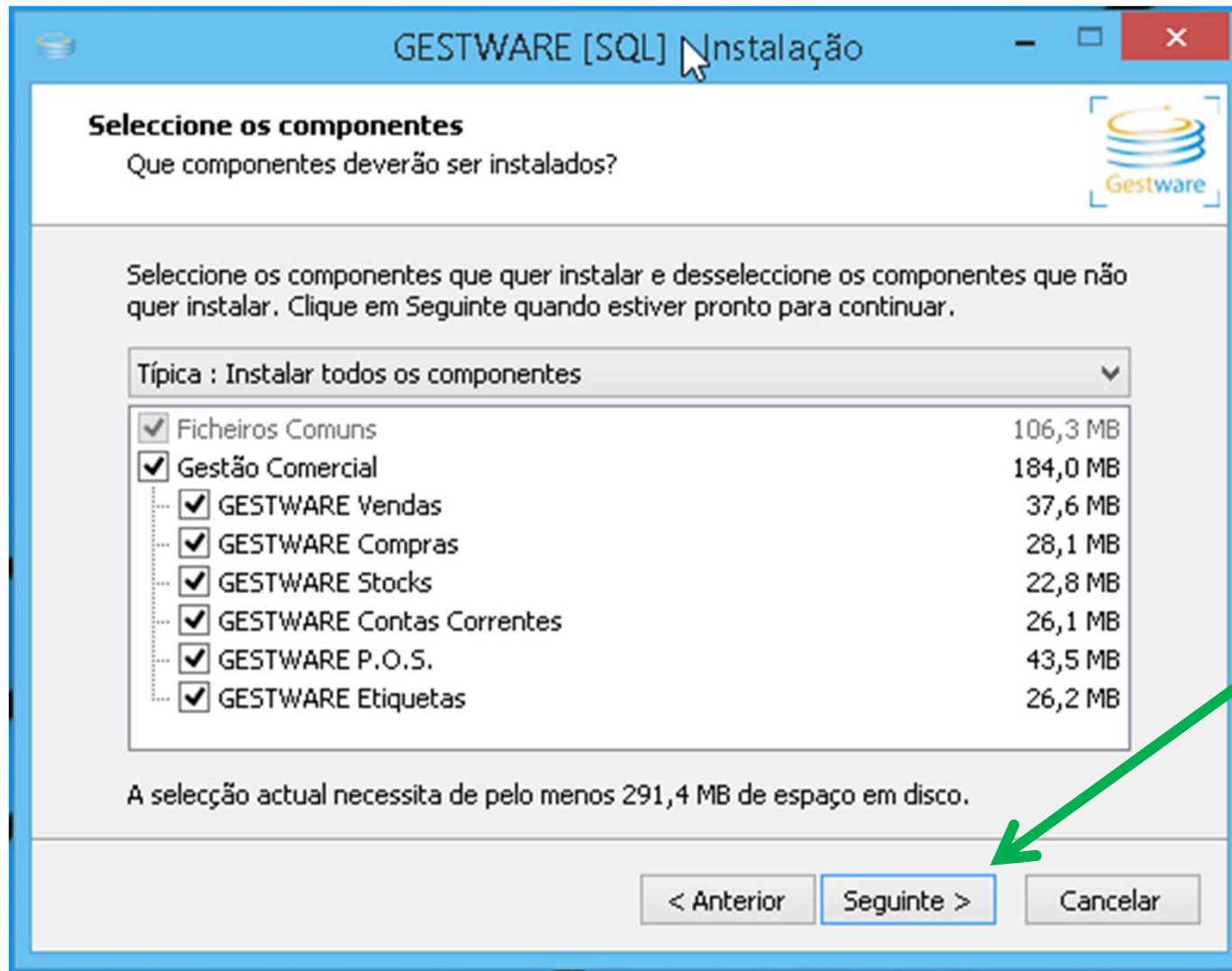

Instalação GESTWARE

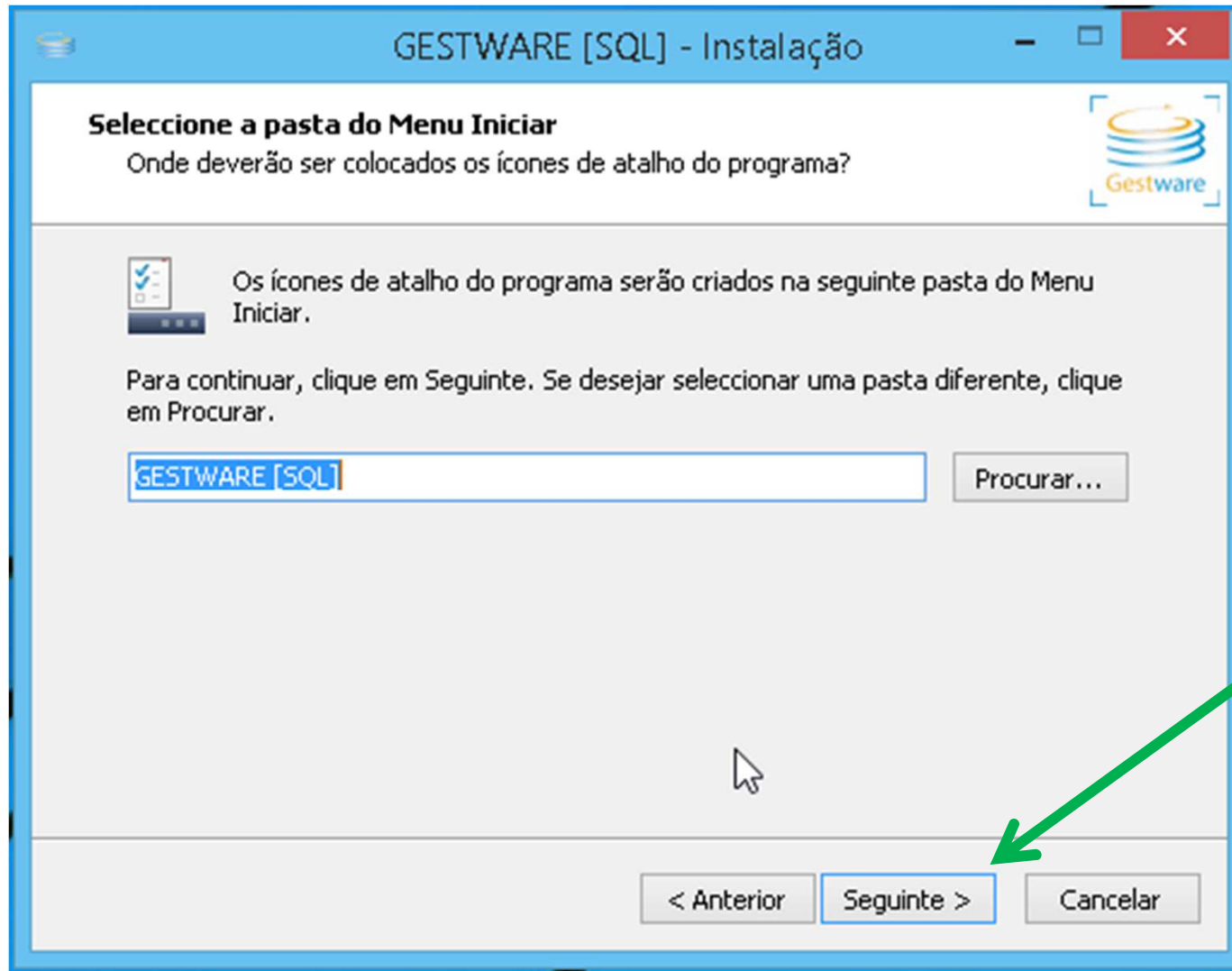

Instalação GESTWARE

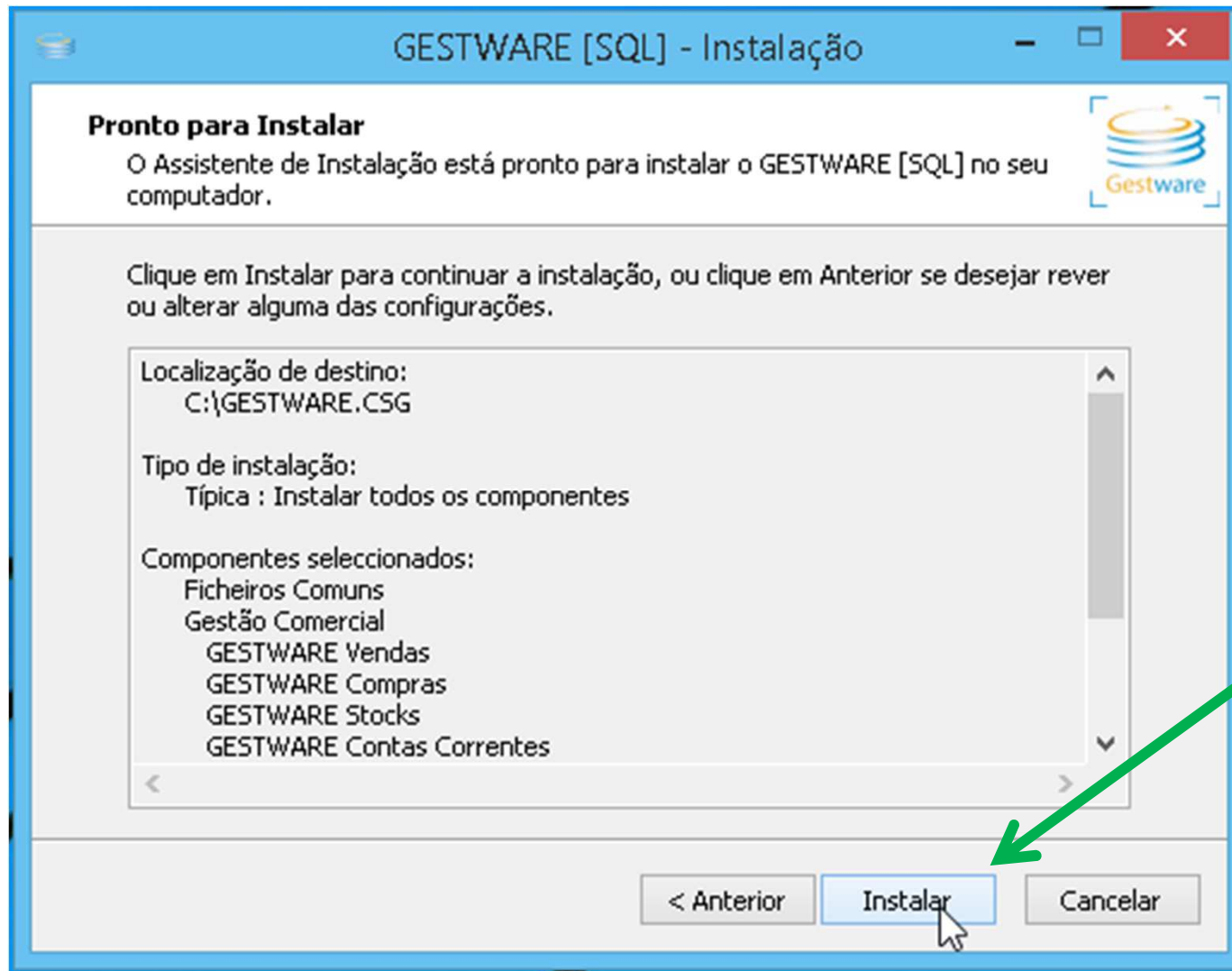

Instalação GESTWARE

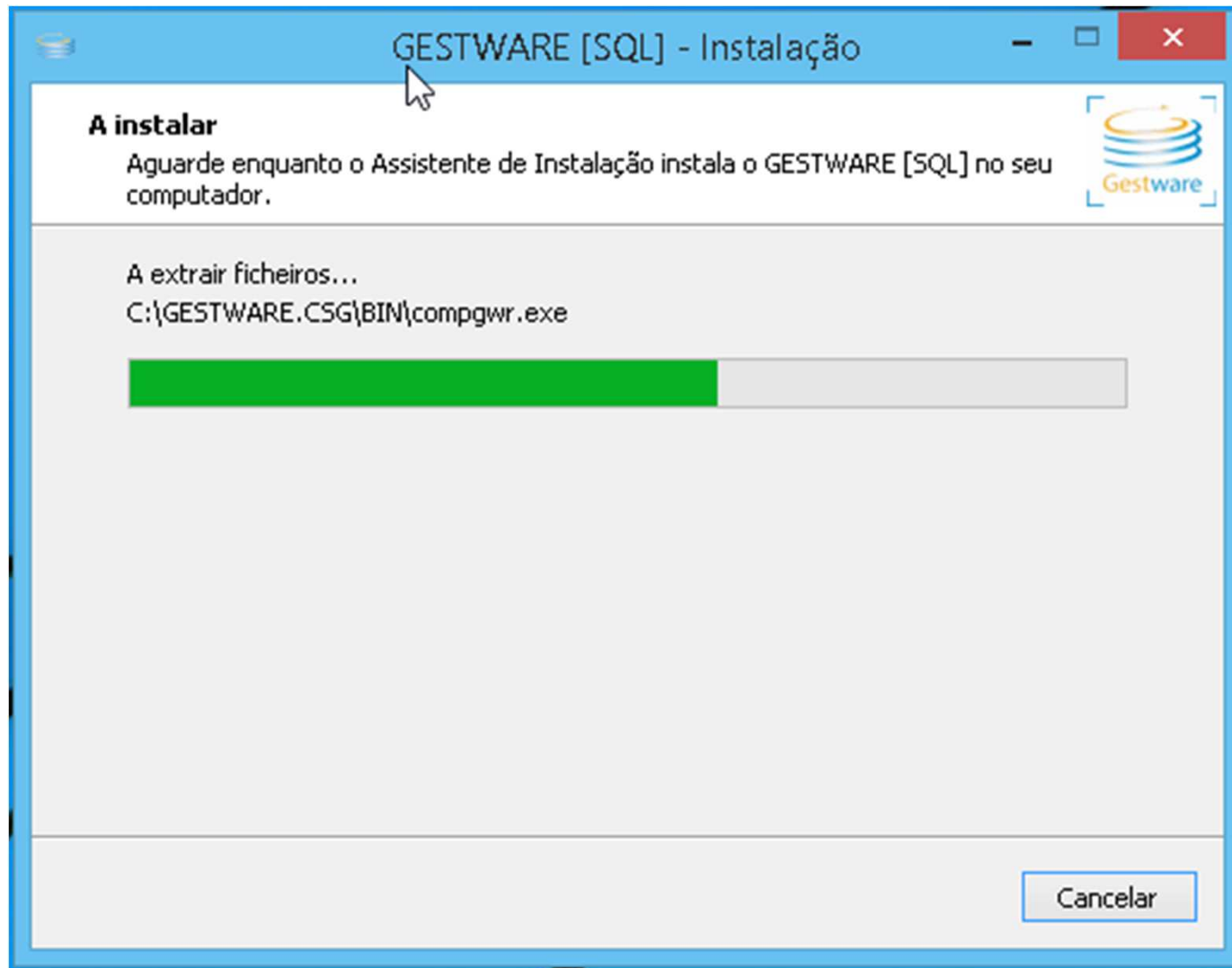

Instalação GESTWARE



Configuração GESTWARE

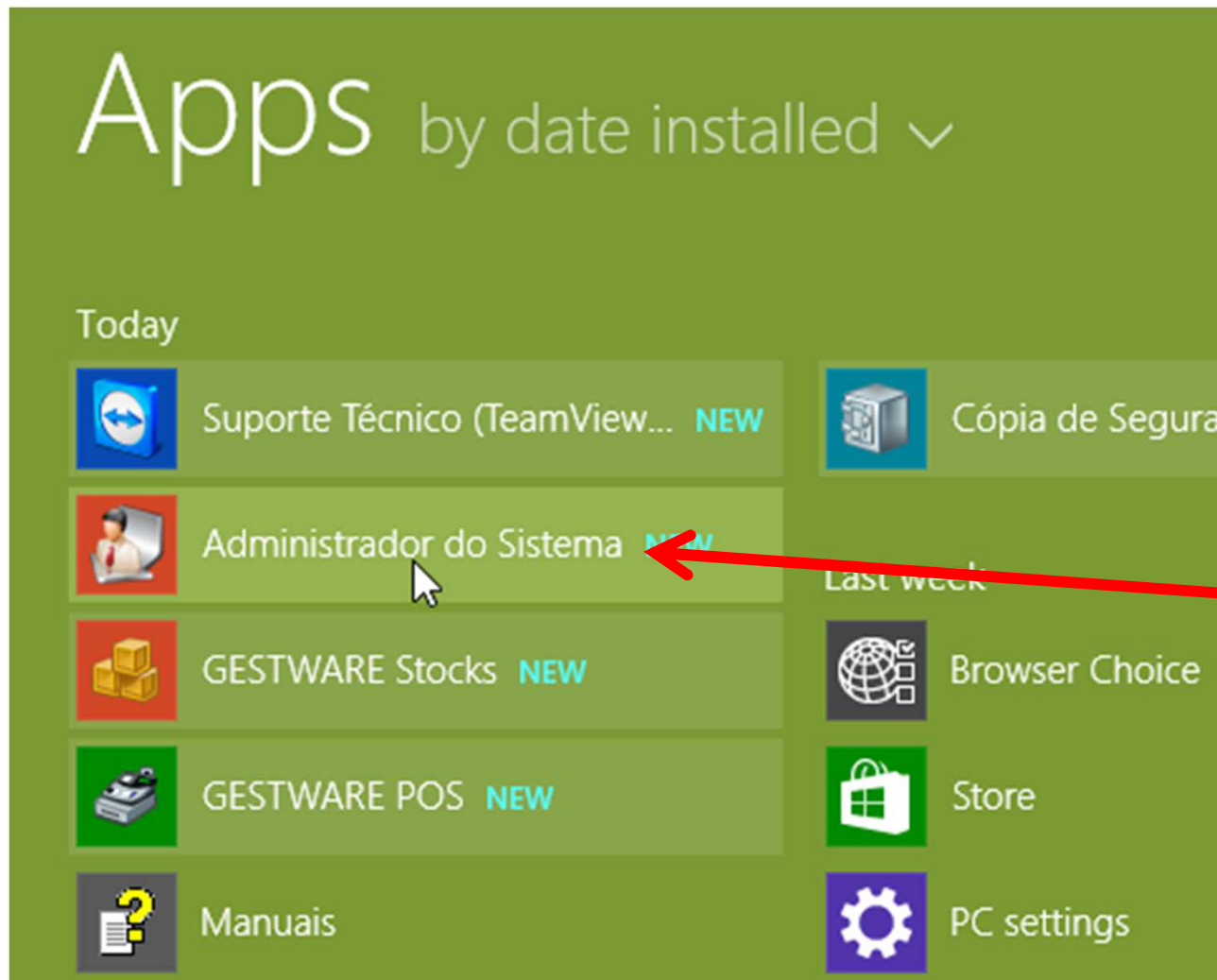

Configuração GESTWARE



Configuração GESTWARE

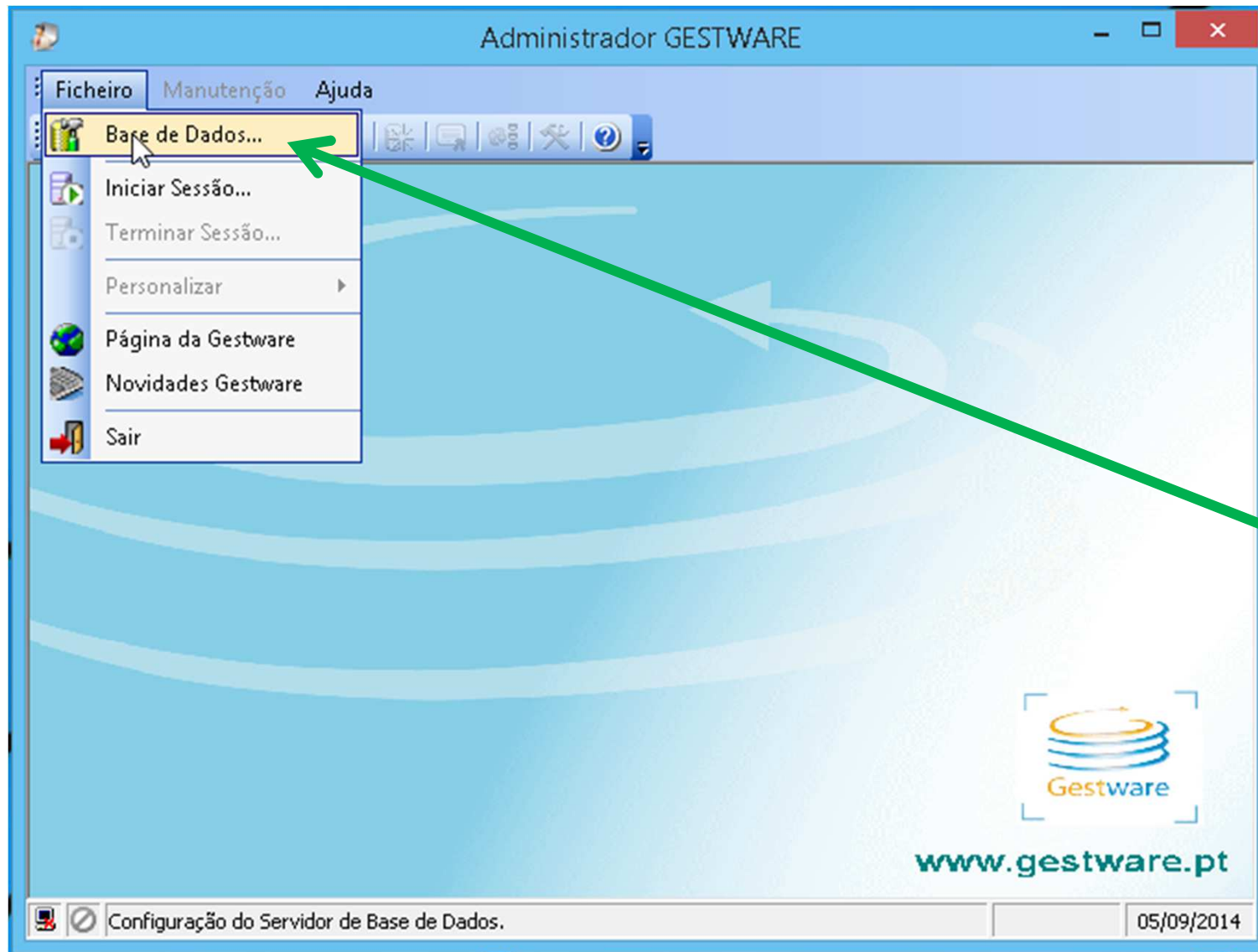

Configuração GESTWARE

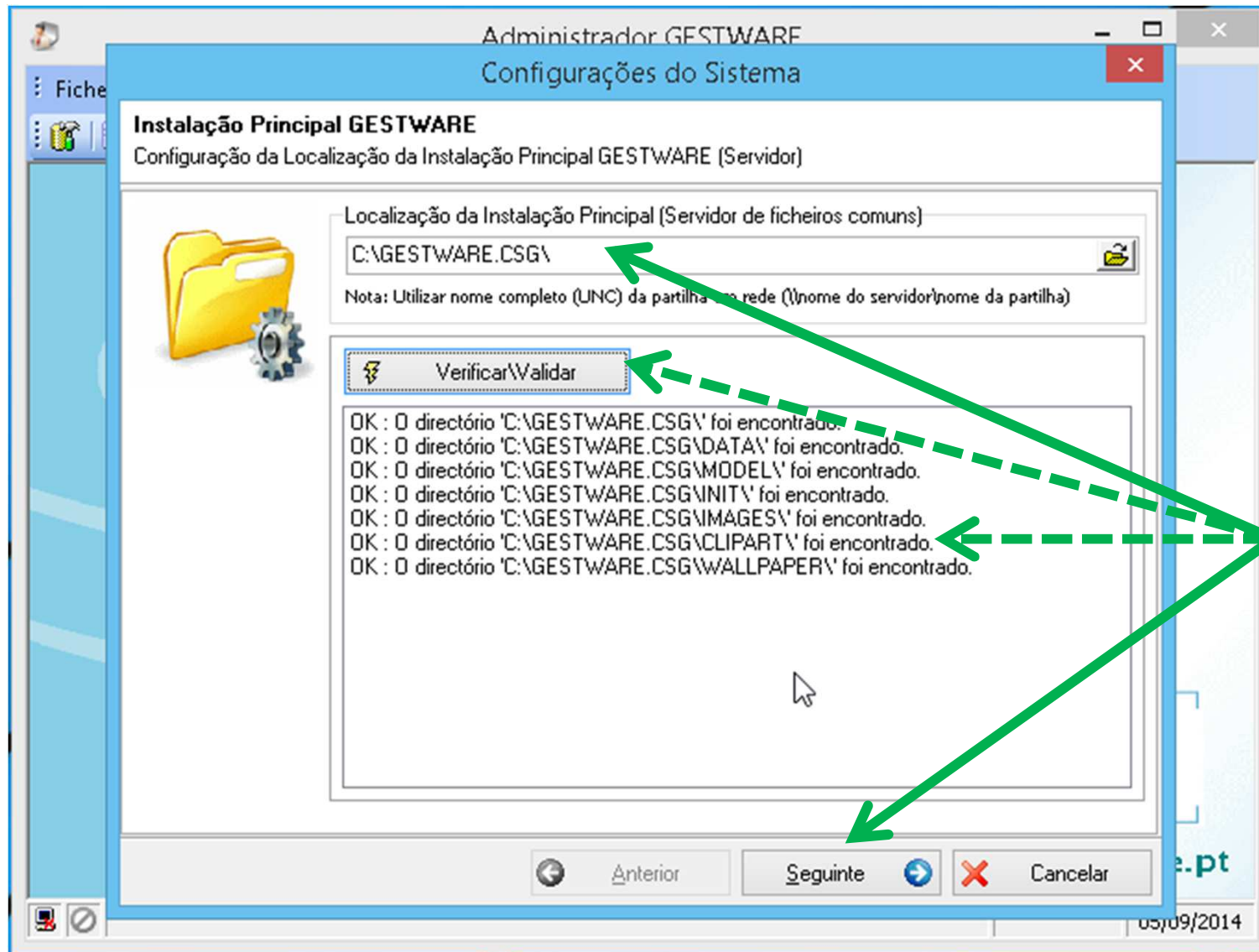

Configuração GESTWARE

Administrador GESTWARE
Configurações do Sistema

Servidor de Base de dados
Configuração dos parâmetros de ligação ao Servidor de Base de Dados.

Configuração da Ligação ao Servidor de Base de Dados (SQL)

Tipo de Servidor
SQL Server

Nome do Servidor
W81EVALSRV\SQLEXPRESS

Porta
0 (0 = Pr

Conta de Acesso
sa

Palavra-Passe
#####

O Servidor de Base de Dados deve estar previamente instalado.
A Conta de Acesso deve estar previamente criada e possuir privilégios de Administração

Prefixo da Base de Dados: GWRCSG

Exemplos de Prefixos, Gama GESTWARE:
Instalação (C:\GESTWARE.CSG): Prefixo = GWRCSG
Instalação "ABC" (C:\GESTWARE.CSGABC): Prefixo = GWRCSGABC

Anterior Seguir Cancelar

Nome do Servidor =
NOMEMAQUINA\NOMEINSTANCIASQL
Exemplo =
W81EVALSRV\SQLEXPRESS

No Servidor
Porta = 0
Nos Postos
Porta = TCP PORT = 1433

Introduza a "Password" de acesso

Configuração GESTWARE

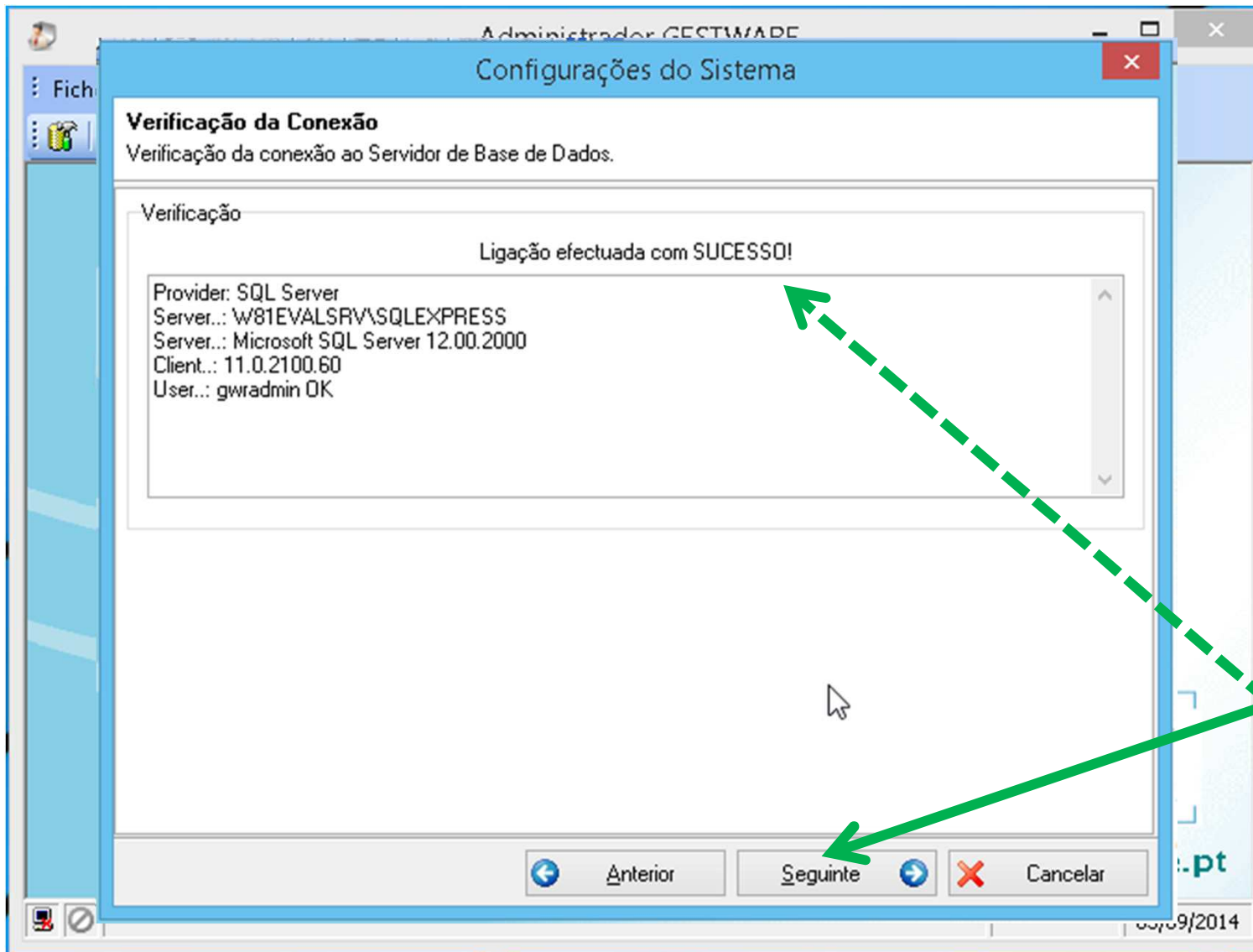

Configuração GESTWARE

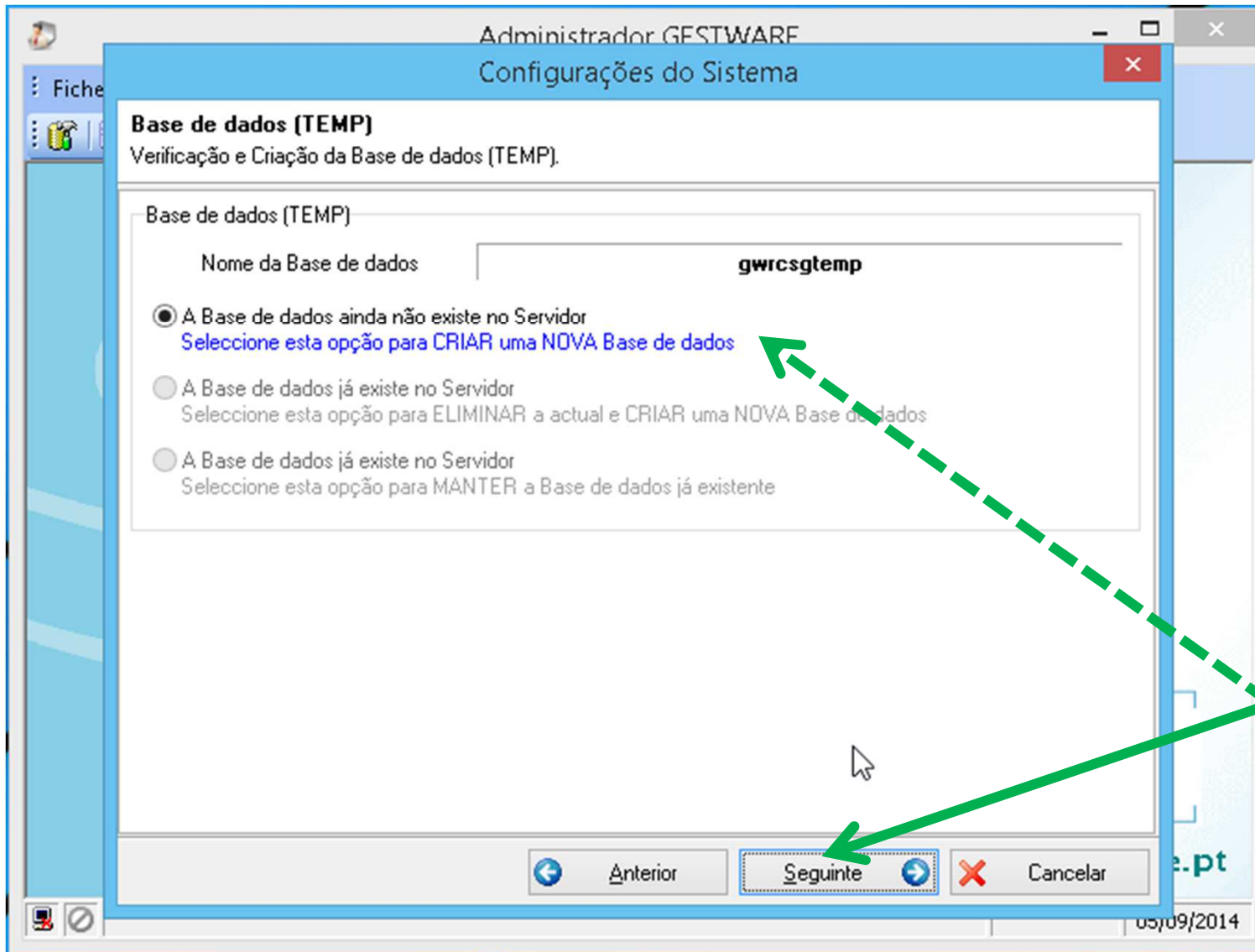

Configuração GESTWARE

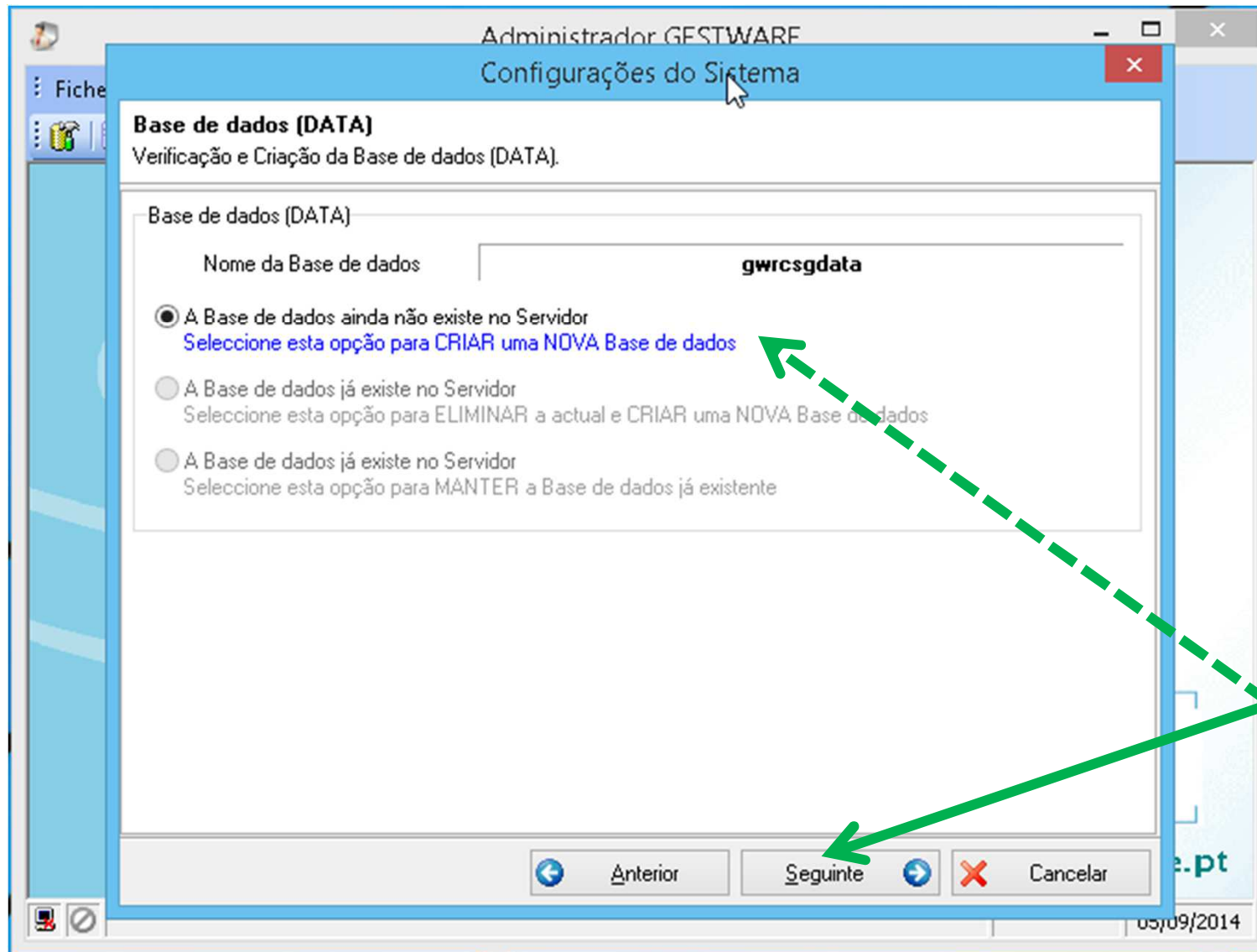

Configuração GESTWARE

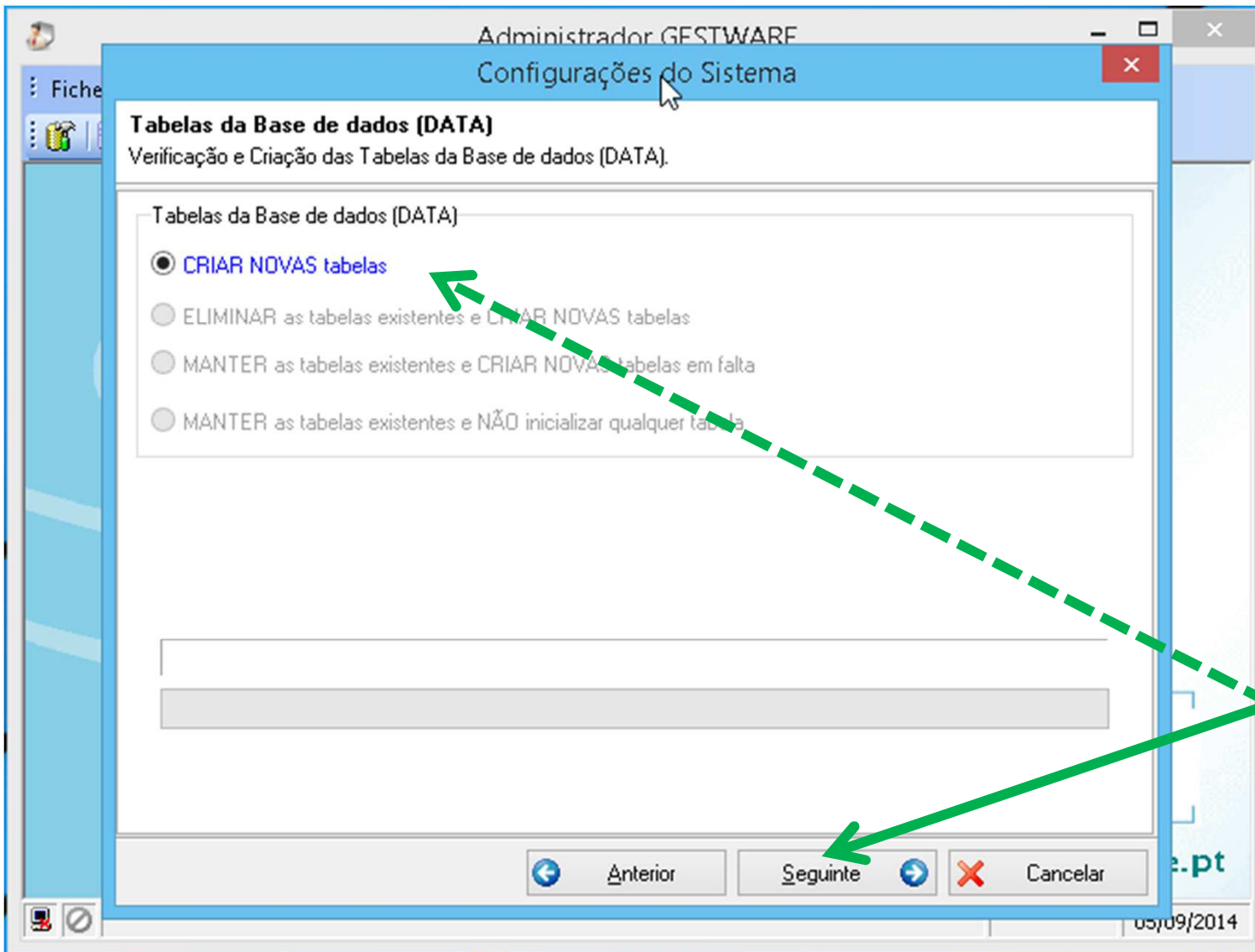

Configuração GESTWARE

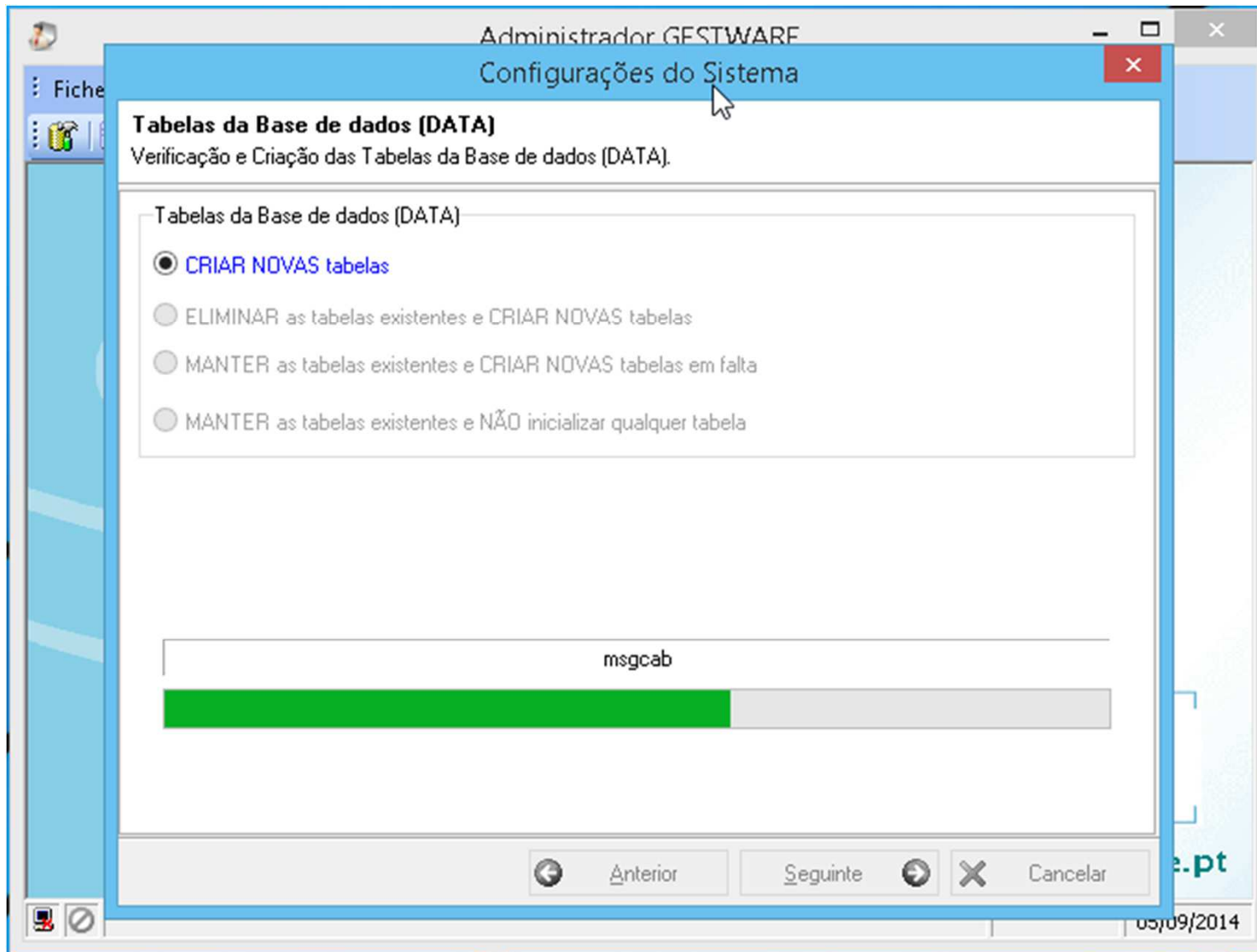

Configuração GESTWARE

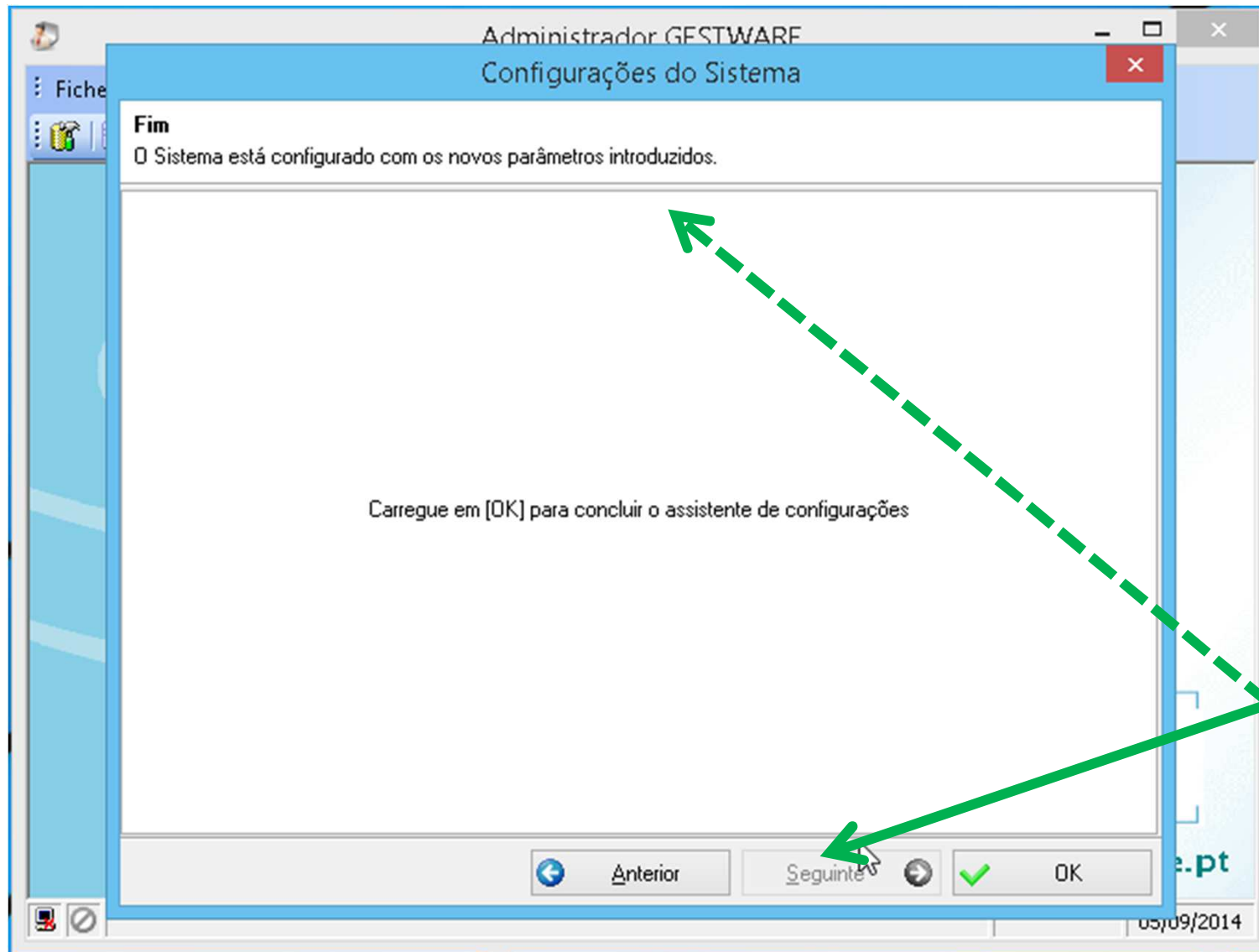

Instalação Multiposto

Windows 8.1 (64 bits)

SQL Server 2014 Express
(12.0.2000.8 de 25/06/2014)

GESTWARE 7.10.0001

Posto Principal (Server)

- **Instalação SQL Server 2014 Express**
Seguir exactamente os mesmos passos indicados na instalação monoposto
- **Instalação GESTWARE**
Seguir exactamente os mesmos passos indicados na instalação monoposto

Posto Principal (Server)

Configuração SQL Server 2014 Express

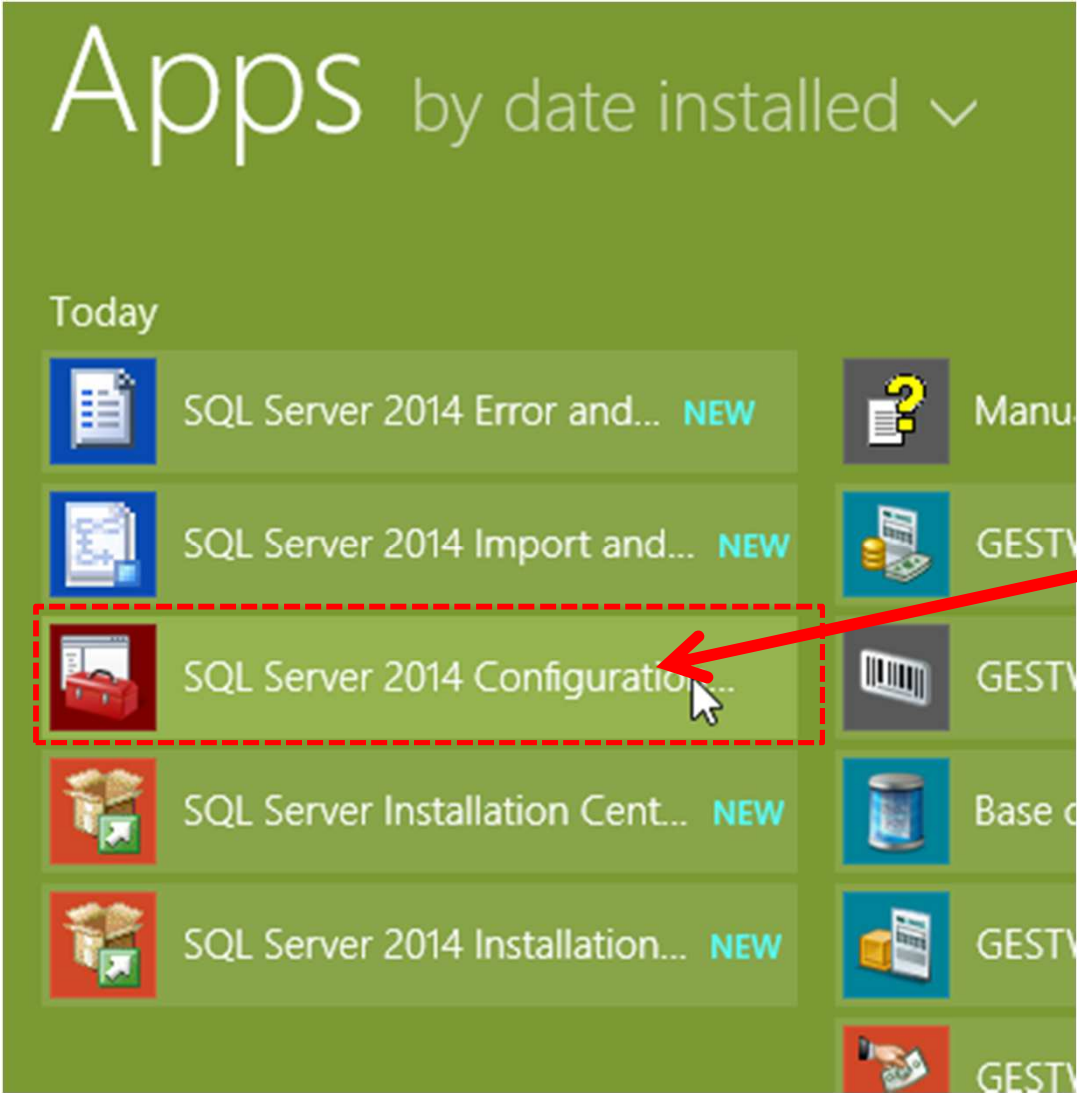

Posto Principal (Server)

Configuração SQL Server 2014 Express

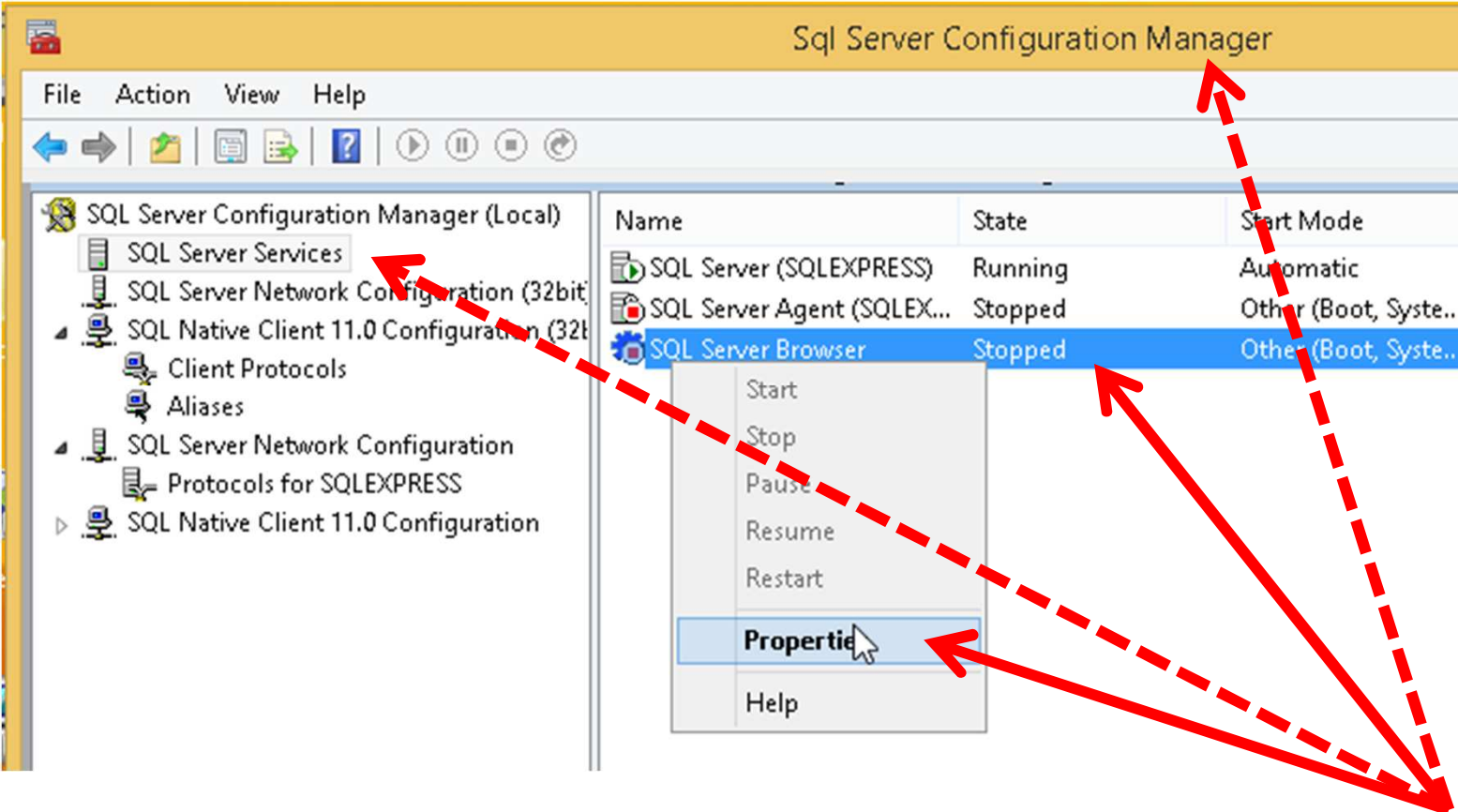

Posto Principal (Server)

Configuração SQL Server 2014 Express

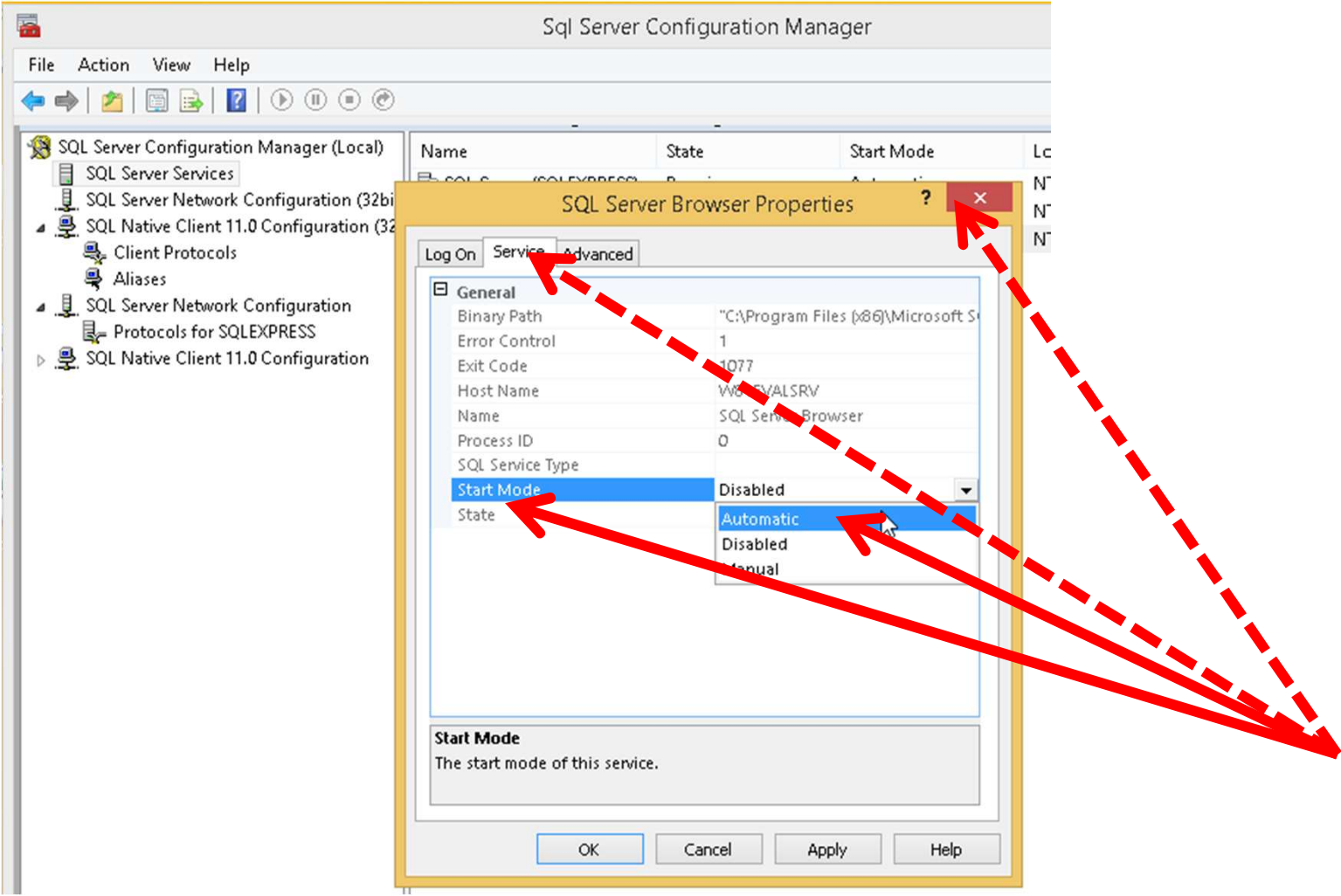

Posto Principal (Server)

Configuração SQL Server 2014 Express

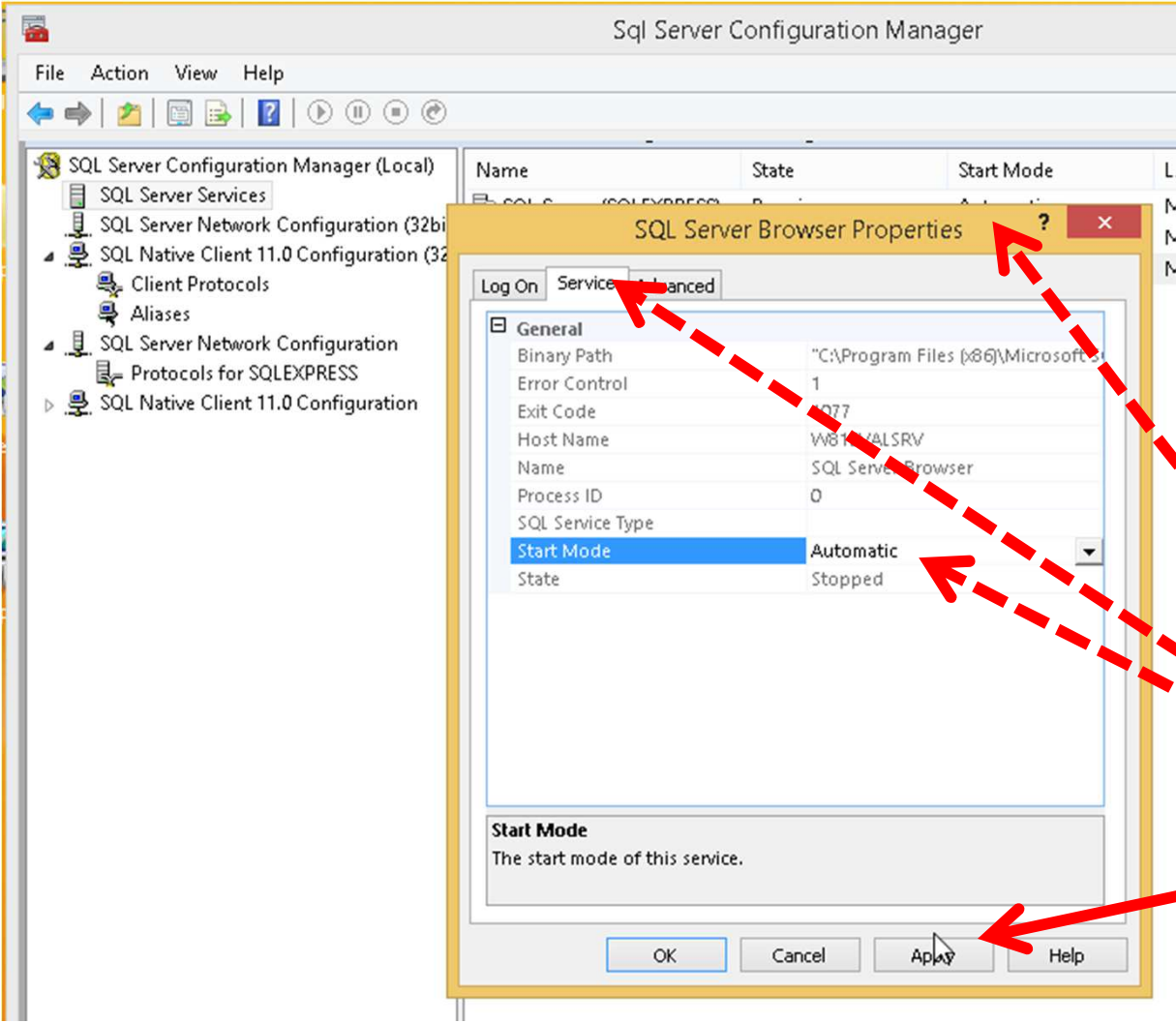

Posto Principal (Server)

Firewall do Windows (SQL Server 2014 Express)

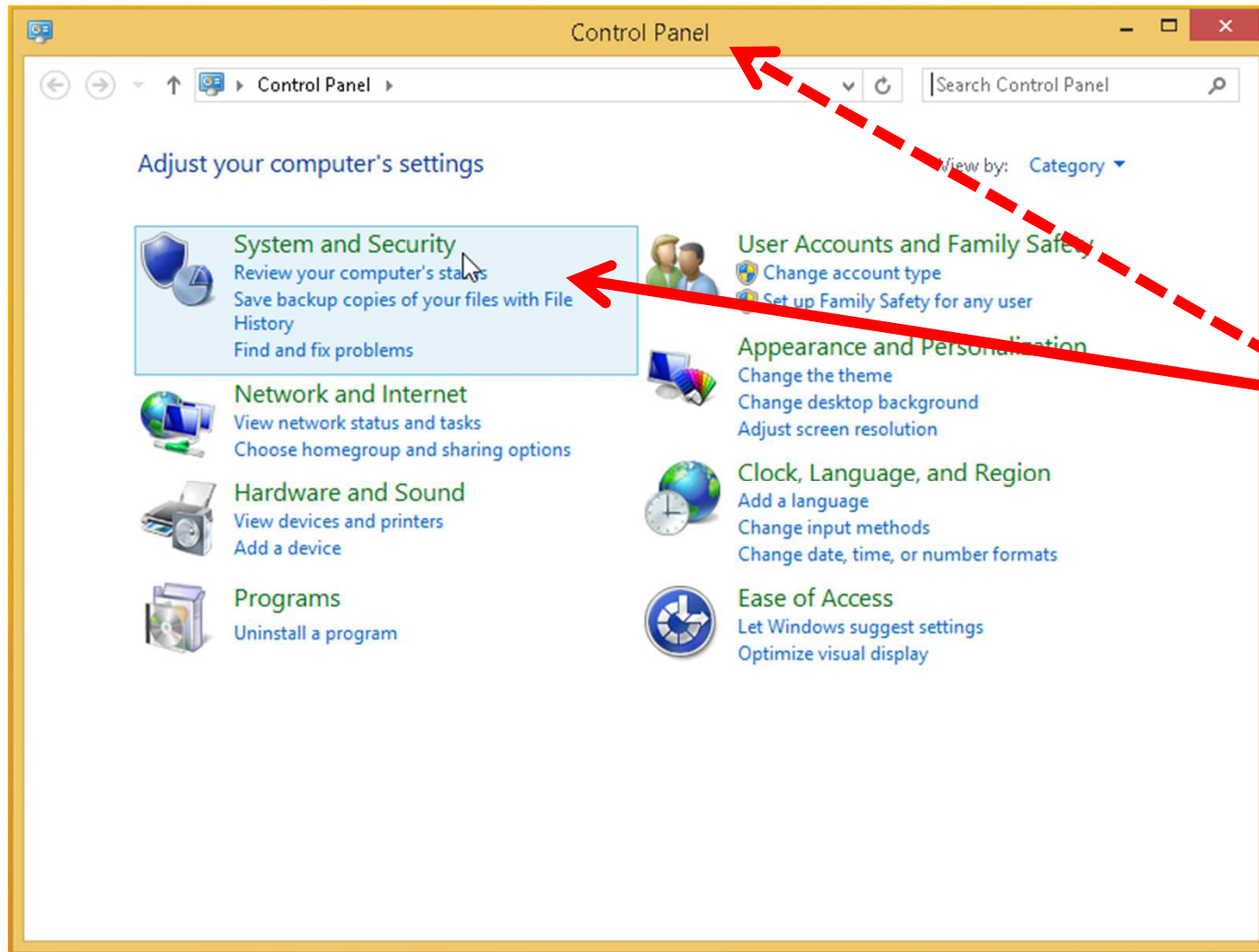

Posto Principal (Server)

Firewall do Windows (SQL Server 2014 Express)

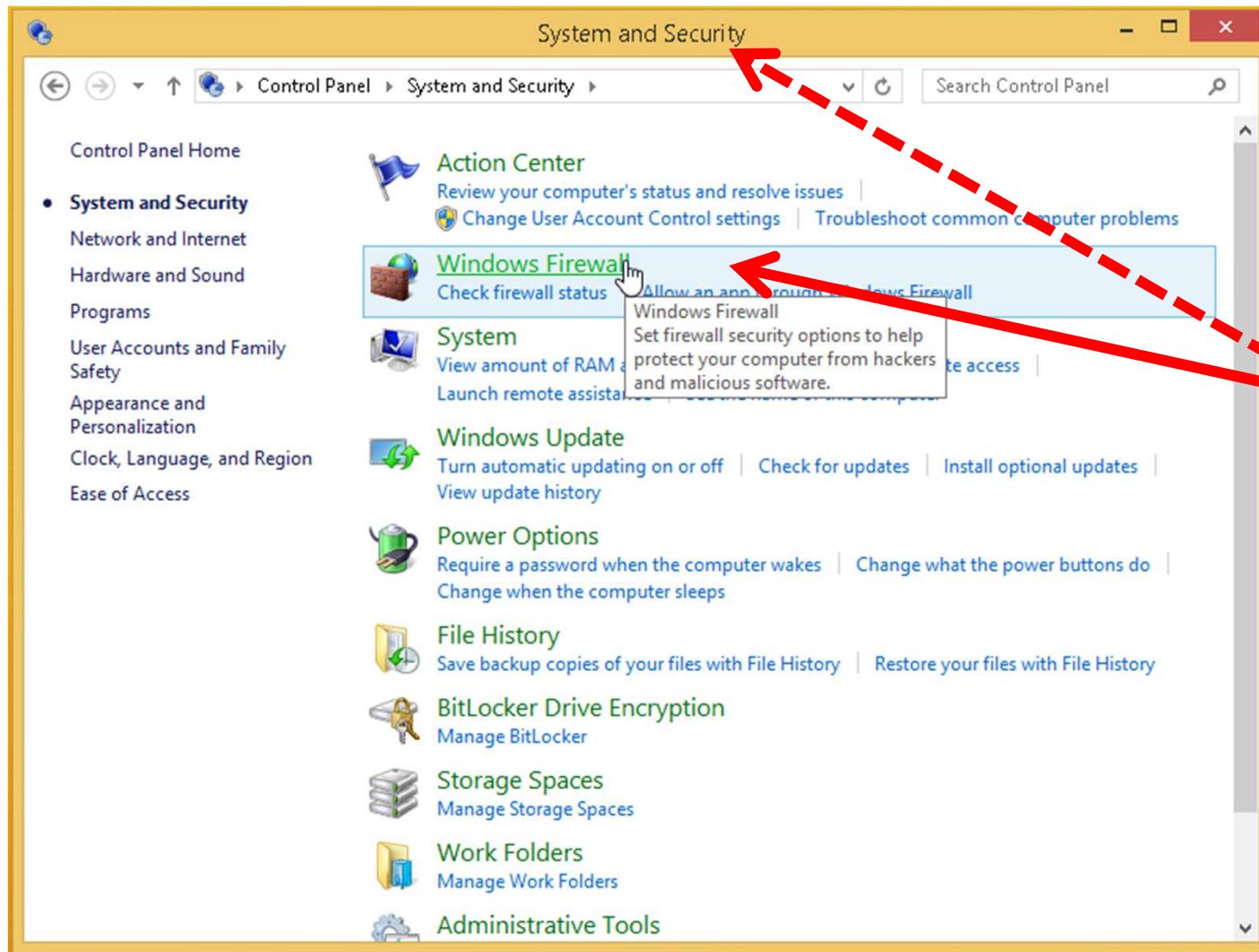

Posto Principal (Server)

Firewall do Windows (SQL Server 2014 Express)

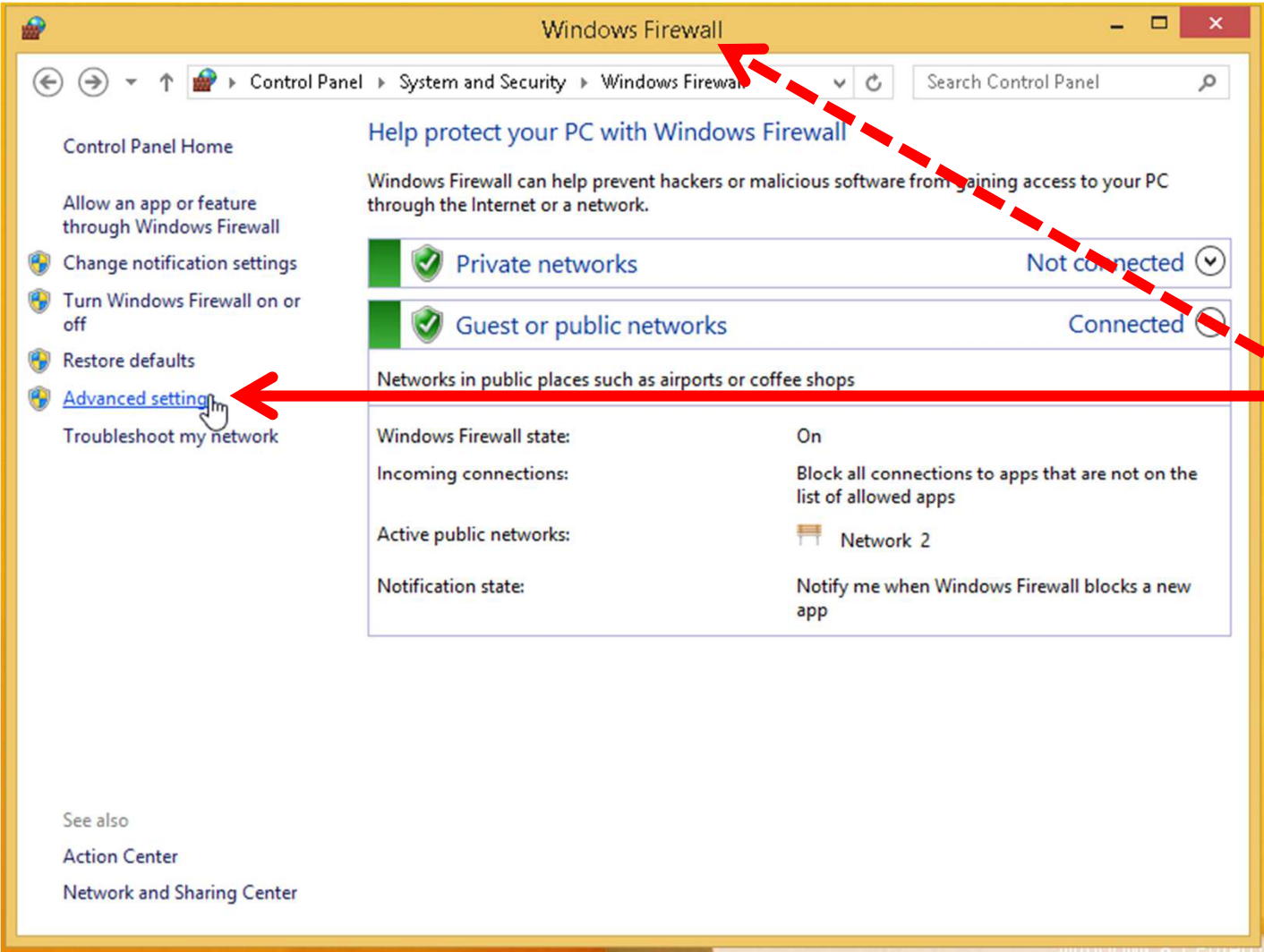

Posto Principal (Server)

Firewall do Windows (SQL Server 2014 Express)

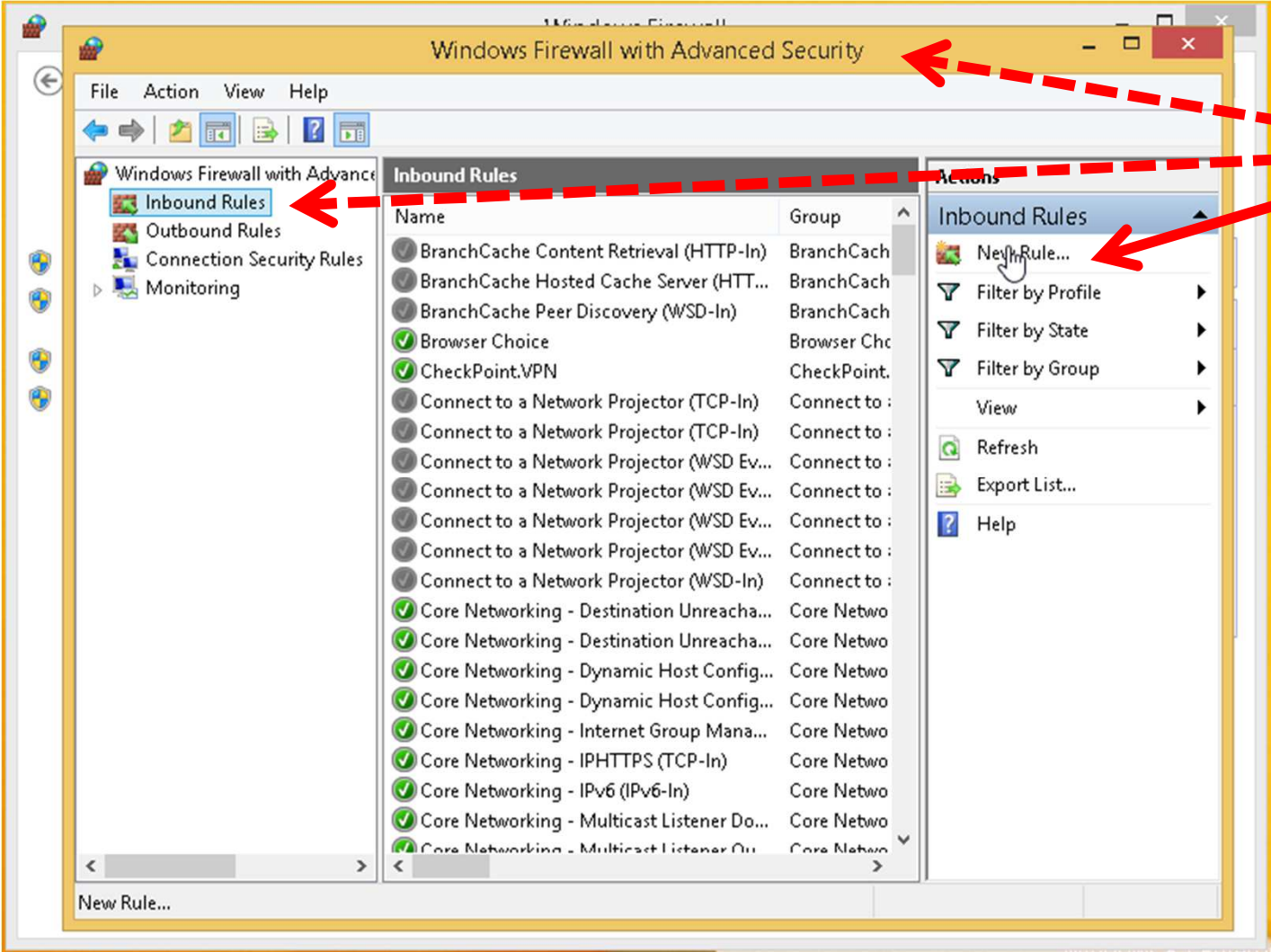

Posto Principal (Server) Firewall do Windows (SQL Server 2014 Express)

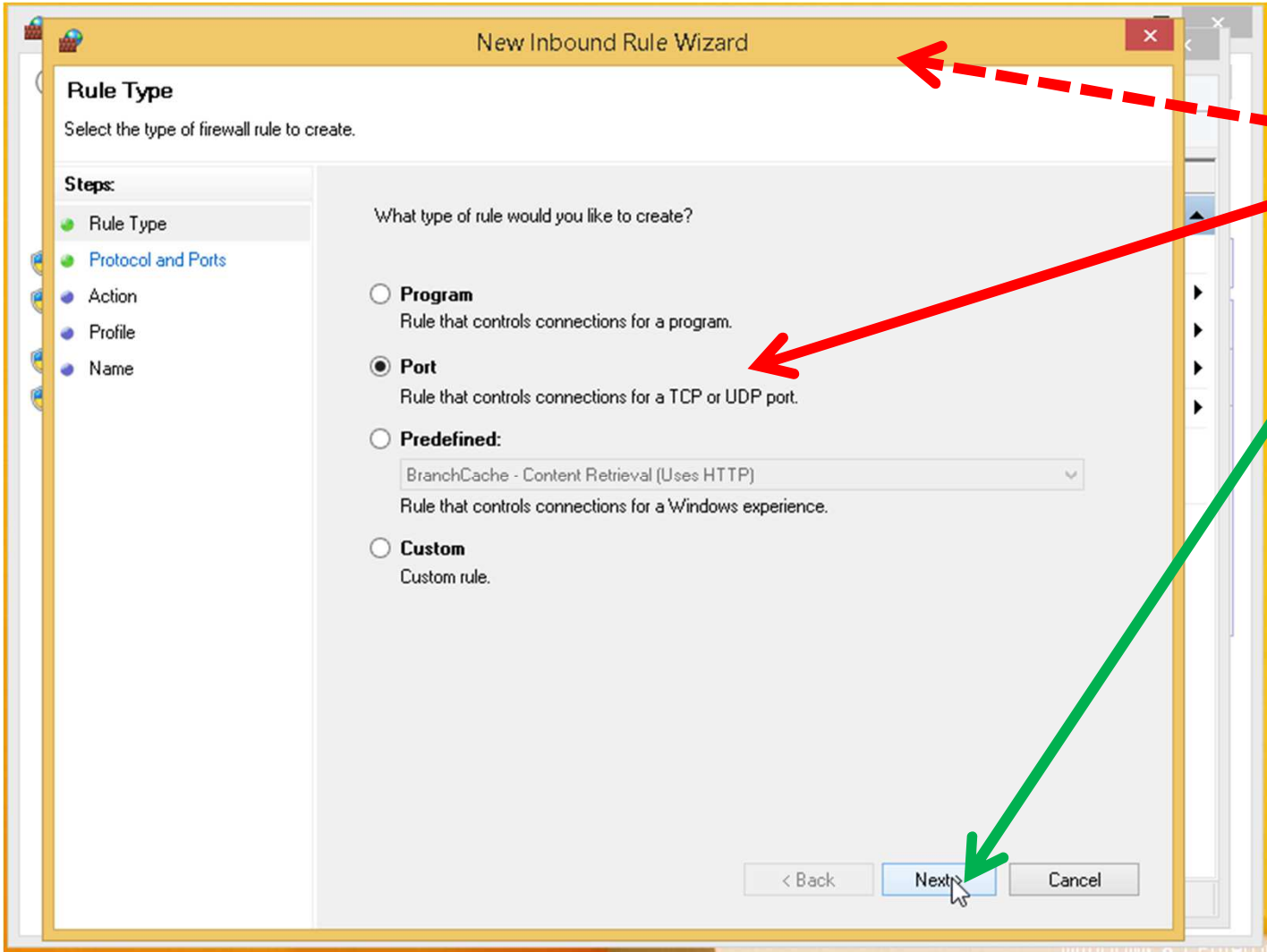

Posto Principal (Server)

Firewall do Windows (SQL Server 2014 Express)

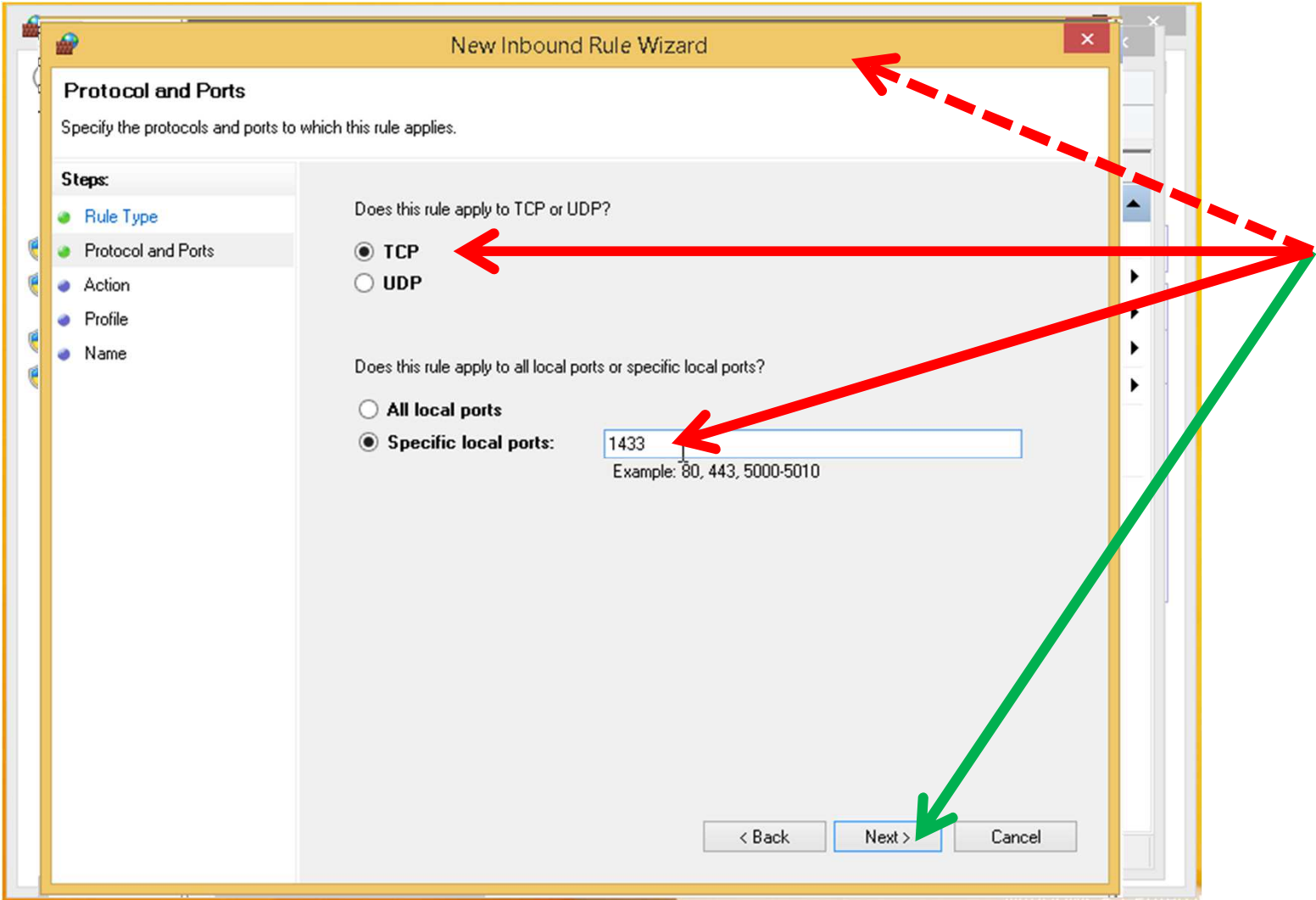

Posto Principal (Server) Firewall do Windows (SQL Server 2014 Express)

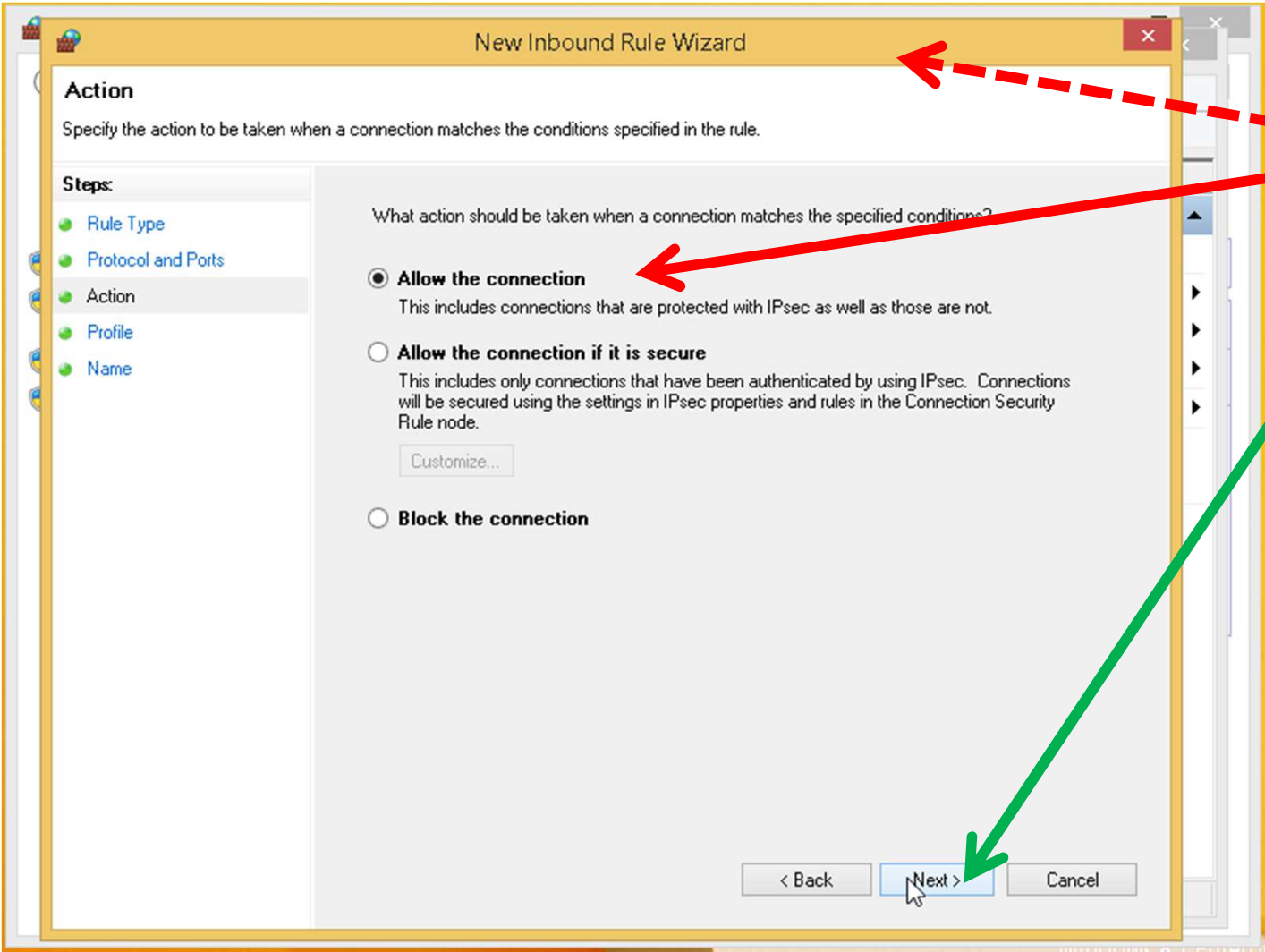

Posto Principal (Server) Firewall do Windows (SQL Server 2014 Express)

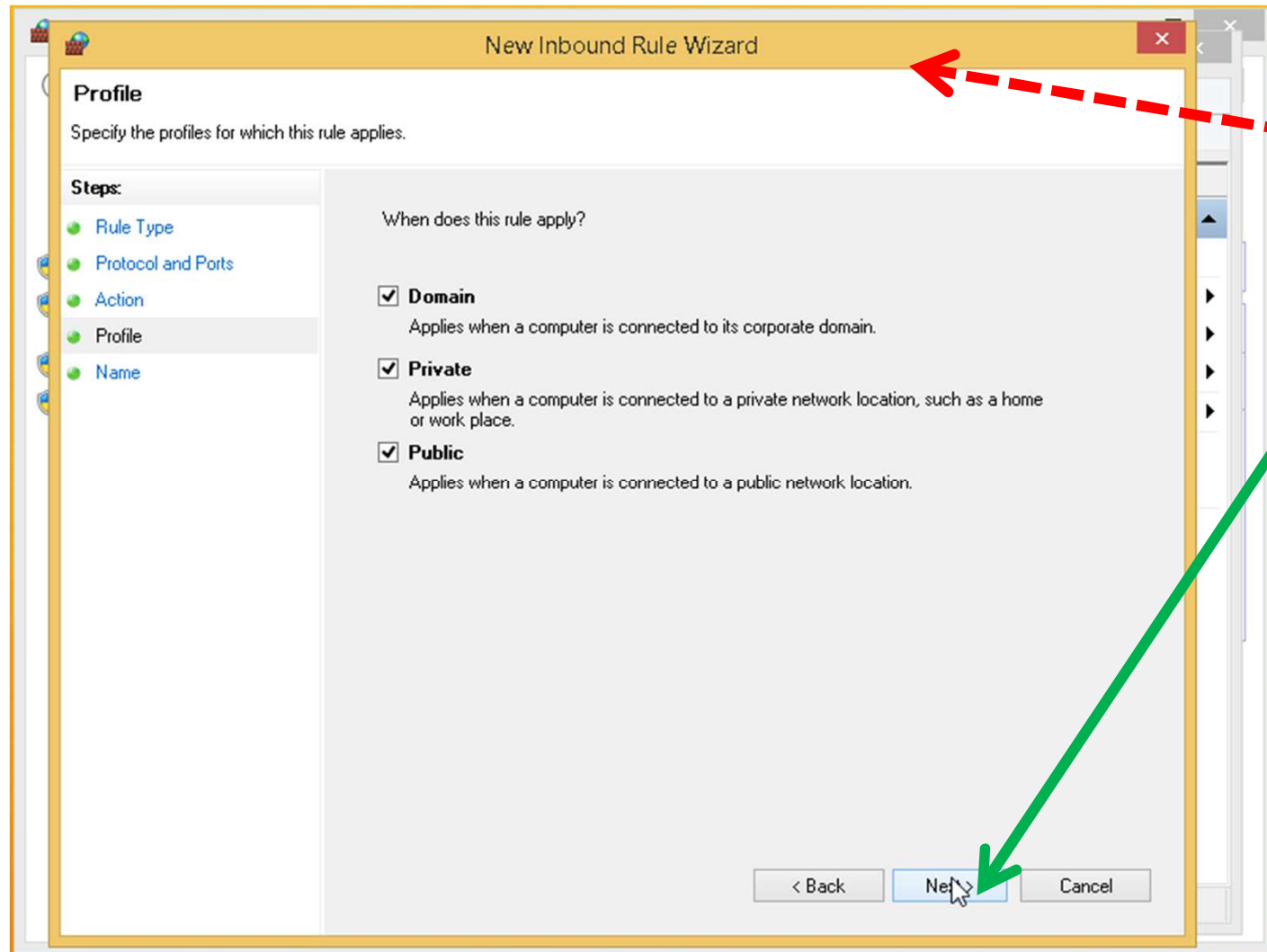

Posto Principal (Server) Firewall do Windows (SQL Server 2014 Express)

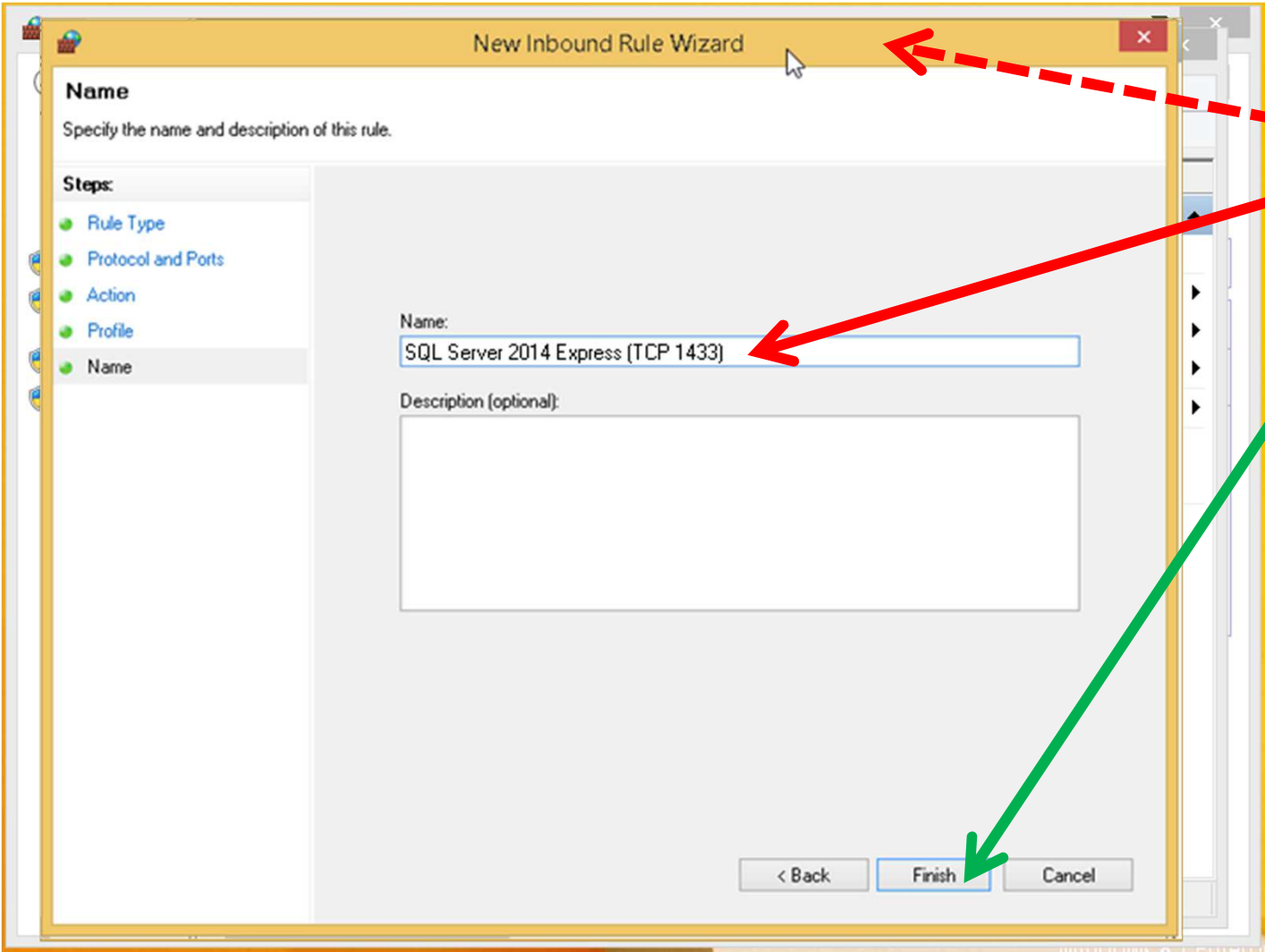

Posto Principal (Server)

Firewall do Windows (SQL Server 2014 Express)

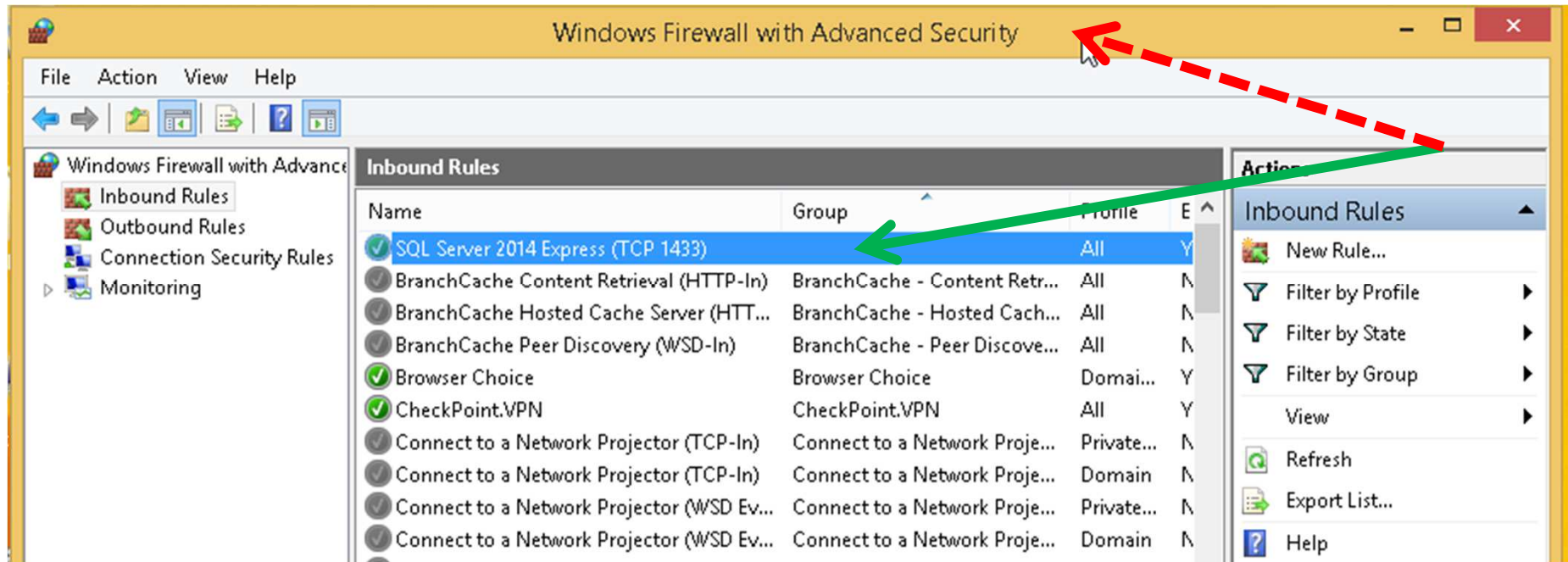

Posto Principal (Server)

Firewall do Windows (SQL Server 2014 Express)

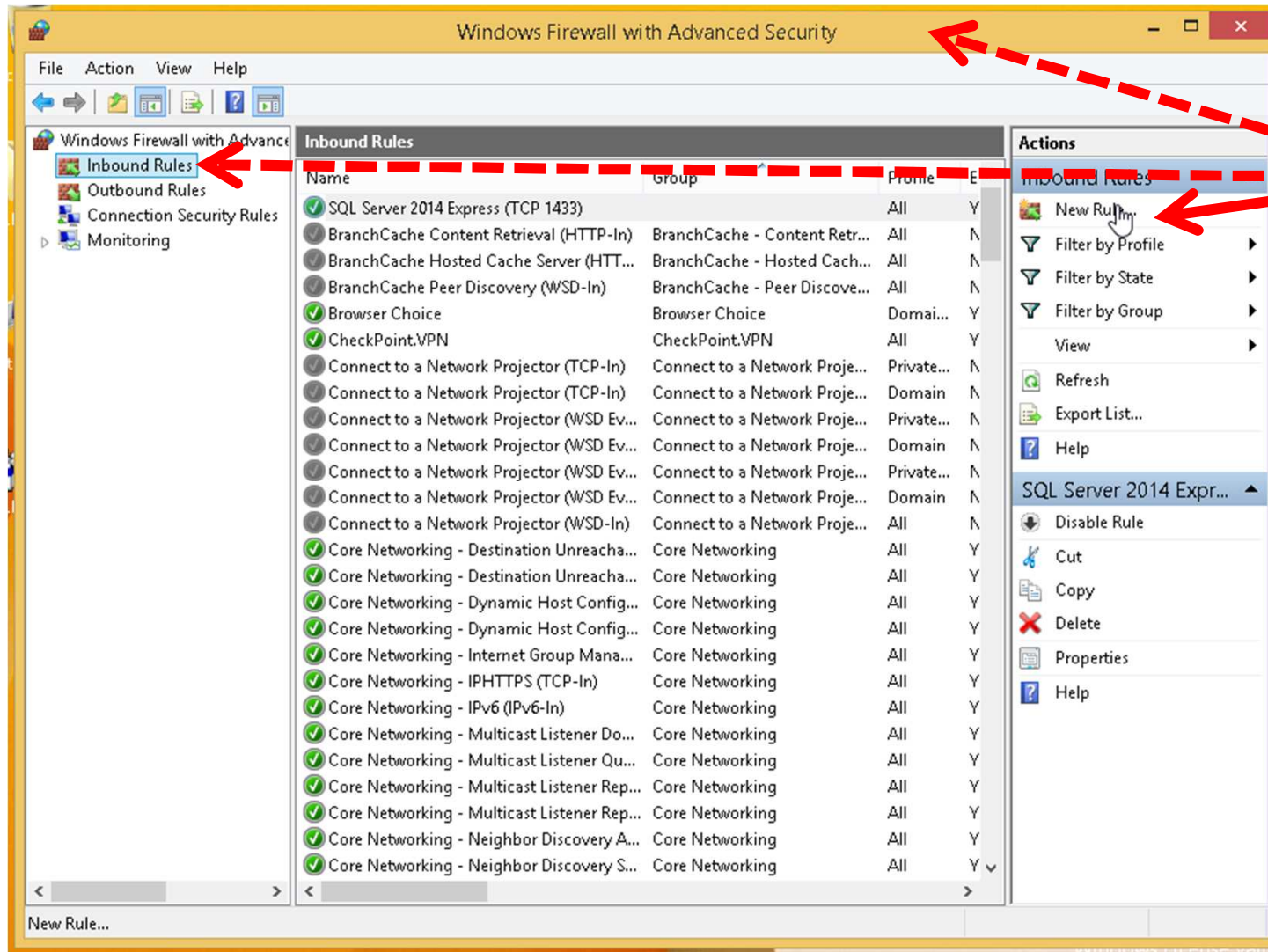

Posto Principal (Server) Firewall do Windows (SQL Server 2014 Express)

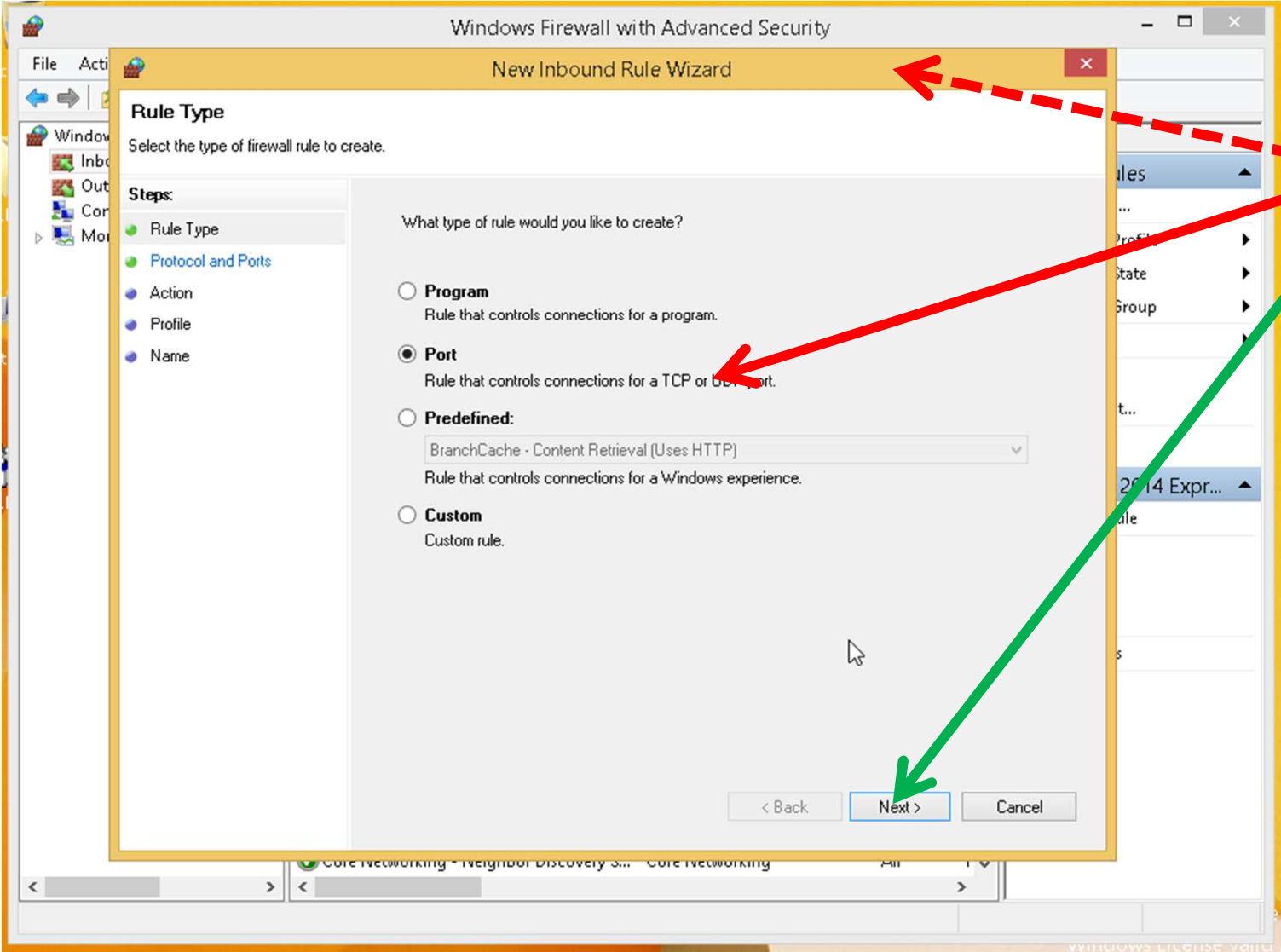

Posto Principal (Server)

Firewall do Windows (SQL Server 2014 Express)

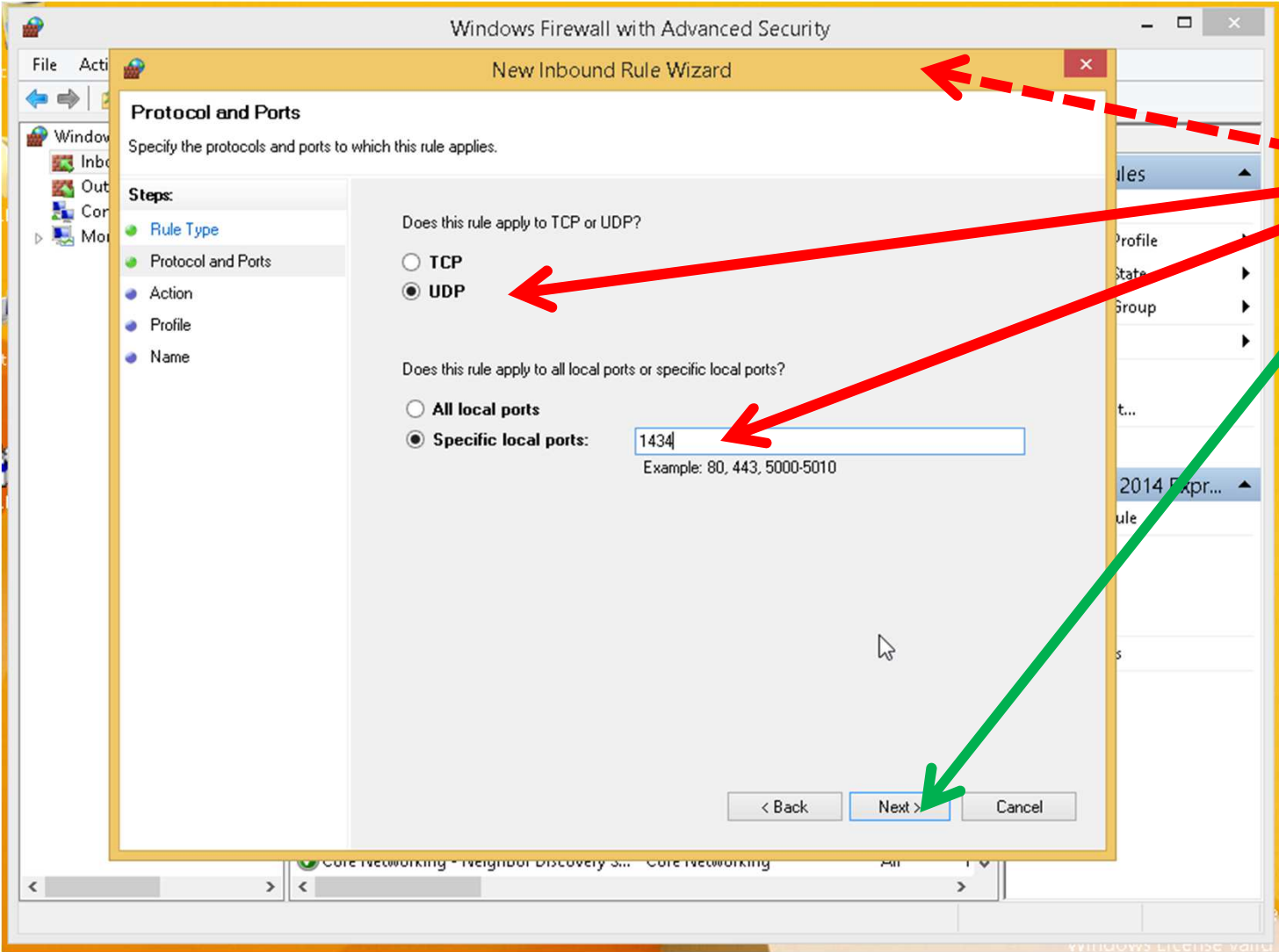

Posto Principal (Server)

Firewall do Windows (SQL Server 2014 Express)

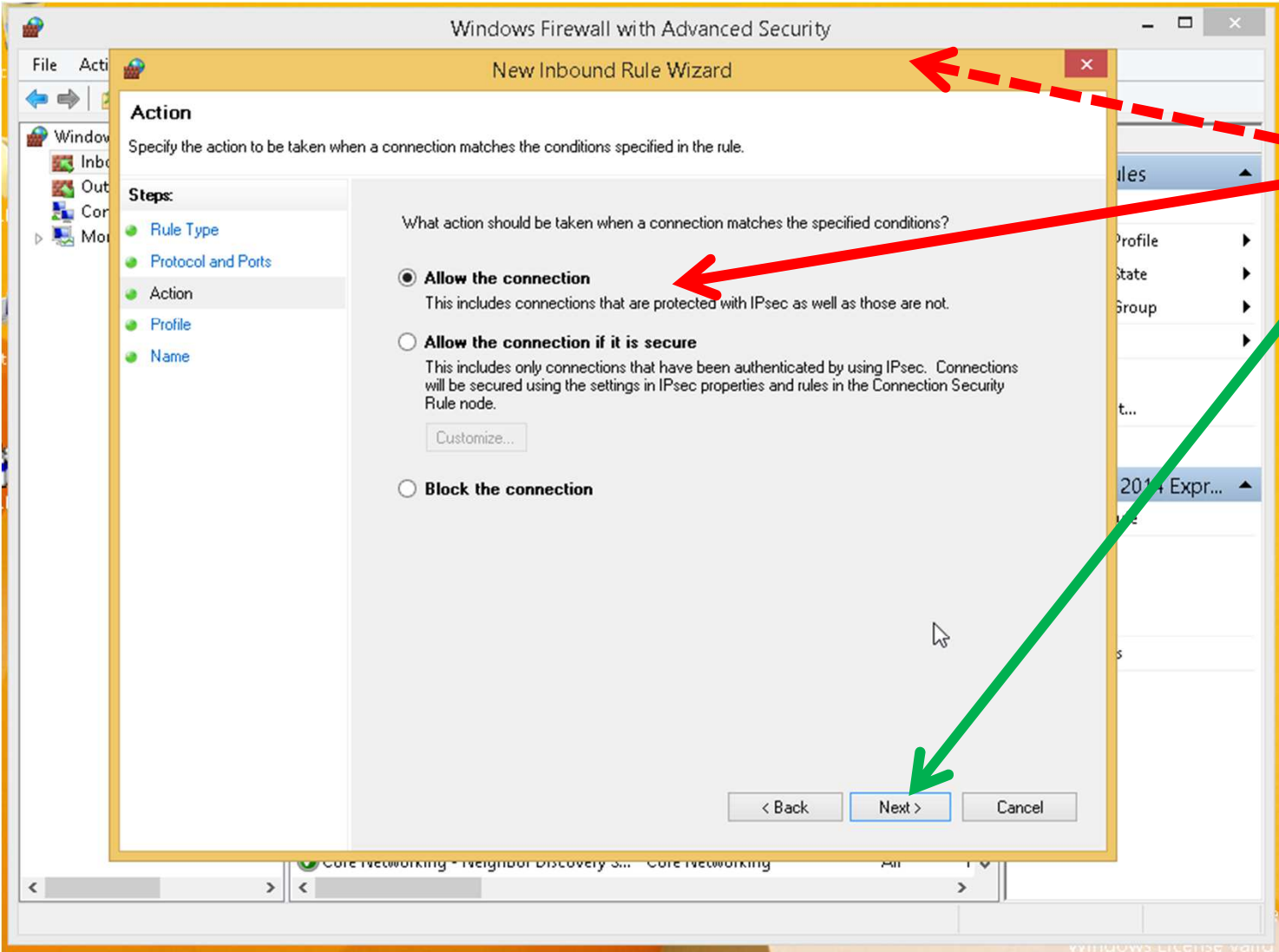

Posto Principal (Server)

Firewall do Windows (SQL Server 2014 Express)

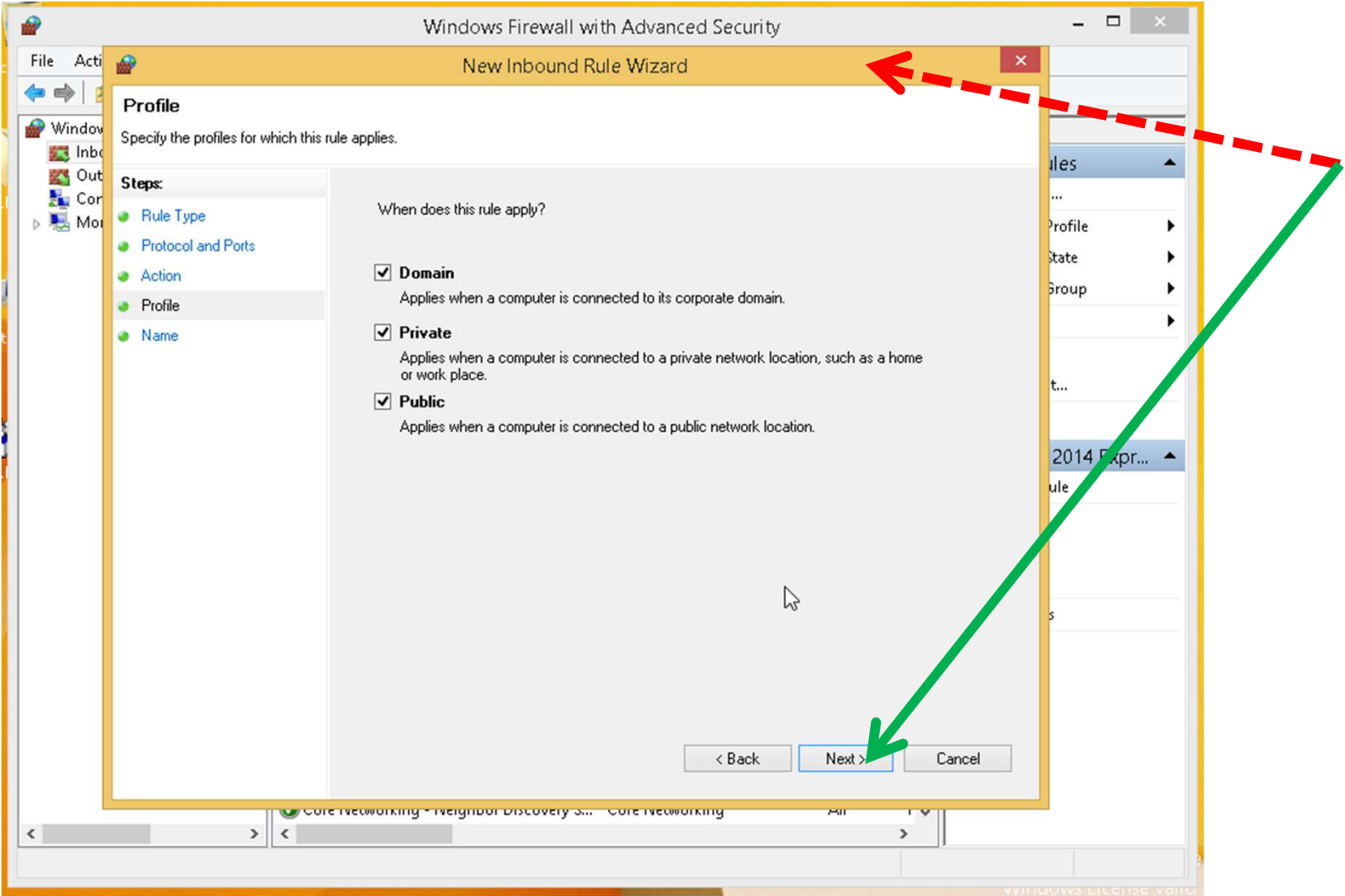

Posto Principal (Server) Firewall do Windows (SQL Server 2014 Express)

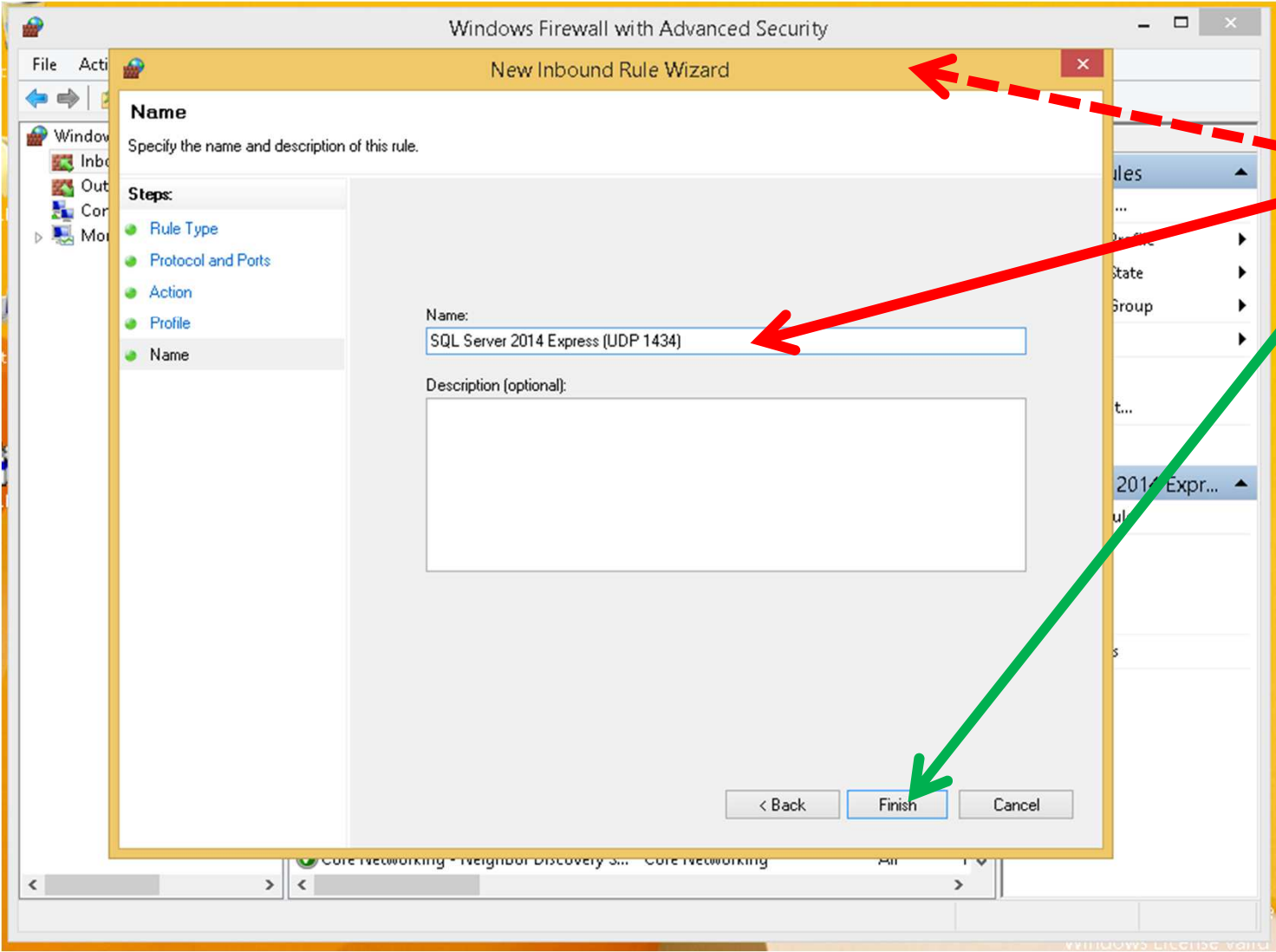

Posto Principal (Server)

Firewall do Windows (SQL Server 2014 Express)

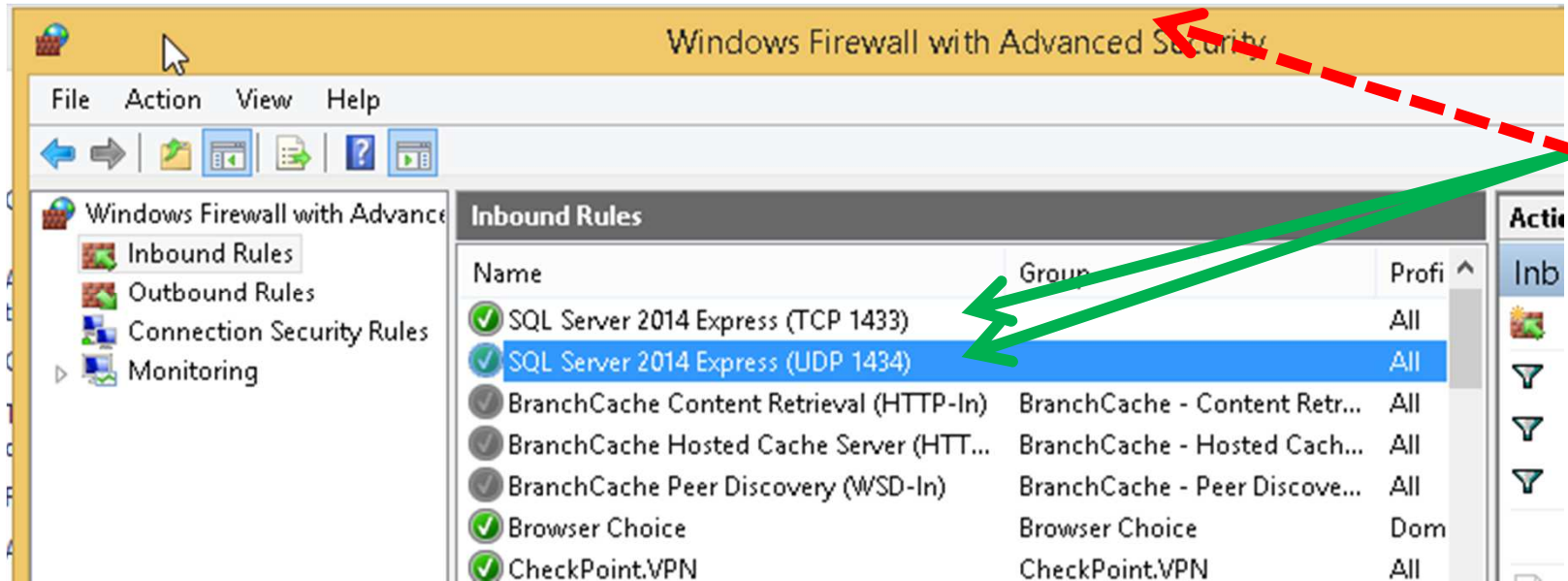

Posto Principal (Server)

GESTWARE(Partilhar Ficheiros Comuns)

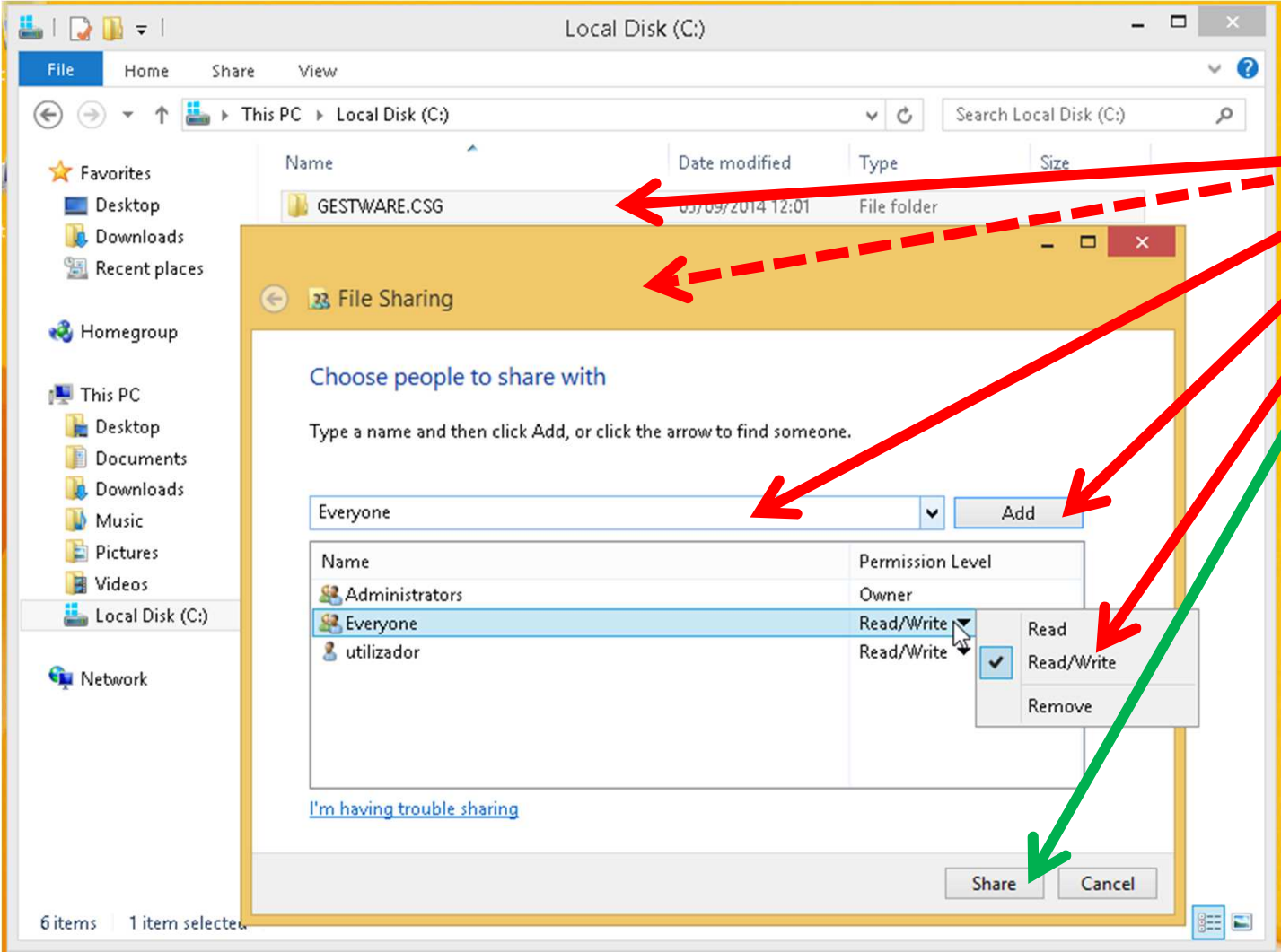

Posto Principal (Server)

GESTWARE(Partilhar Ficheiros Comuns)

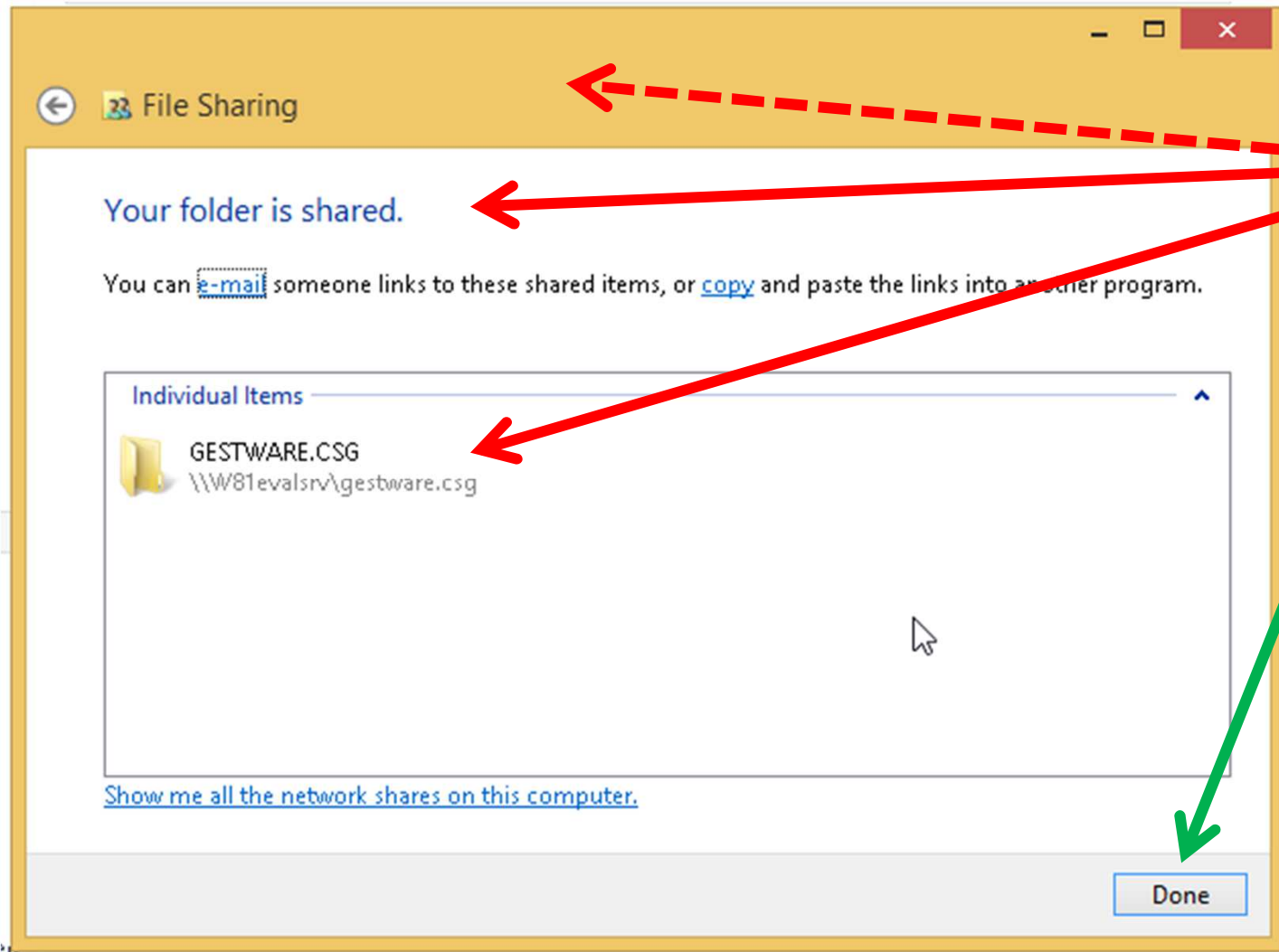

Posto Principal (Server)

REINICIE AGORA O

POSTO PRINCIPAL (Server)



Posto Rede (Cliente)

- **Instalação SQL Server 2014 Express**

Convém actualizar a versão “Native Client” (conectividade) já instalada no Windows para uma versão mais recente.

- **Instalação GESTWARE**

Seguir exactamente os mesmos passos indicados na instalação monoposto

Posto Rede (Cliente)

Atualização SQL Server (Native Client)

Microsoft

Download Center

Shop ▾ Products ▾ Categories ▾ Support ▾ Security ▾

Microsoft® SQL Server® 2012 SP2 Feature Pack

Select Language: English ▾ **Download**

The Microsoft® SQL Server® 2012 SP2 Feature Pack is a collection of stand-alone packages which provide additional value for Microsoft® SQL Server® 2012 SP2.

Posto Rede (Cliente)

Atualização SQL Server (Native Client)

Choose the download you want

<input type="checkbox"/> File Name	Size
<input type="checkbox"/> ENU\x64\sqls.msi	26.8 MB
<input checked="" type="checkbox"/> ENU\x64\sqlIncli.msi	4.8 MB
<input type="checkbox"/> ENU\x64\SQLSysClrTypes.msi	2.4 MB
<input type="checkbox"/> ENU\x64\SqlUA.msi	13.0 MB
<input type="checkbox"/> ENU\x64\SSBEAS.msi	2.6 MB
<input type="checkbox"/> ENU\x64\TSqlLanguageService.msi	3.0 MB

Download Summary:
1. ENU\x64\sqlIncli.msi

Total Size: 4.8 MB

Next

Posto Rede (Cliente)

Atualização SQL Server (Native Client)

The screenshot shows the Microsoft Download Center interface. The browser address bar displays the URL: <http://www.microsoft.com/en-us/download/confirmation.aspx?id=4>. The page title is "Download Center". Below the navigation menu (Shop, Products, Categories, Support, Security), there is a "Thank you for downloading" message. The main content area features the "Microsoft® SQL Server® 2012 SP2 Feature Pack" download. A "Free PC update" sidebar is visible on the right. At the bottom, a download dialog box is open, asking "Do you want to run or save sqlncli.msi (4,84 MB) from download.microsoft.com?". The dialog box has "Run", "Save", and "Cancel" buttons. A red arrow points to the "Run" button, and a green dashed arrow points to the "Servers" dropdown menu in the "Popular downloads" section.

Microsoft
Download Center

Shop ▾ Products ▾ Categories ▾ Support ▾ Security ▾

Thank you for downloading

Microsoft® SQL Server® 2012 SP2 Feature Pack
If your download does not start after 30 seconds, [Click here](#)

[+ Install Instructions](#)

Popular downloads

Product: Servers ▾

Do you want to run or save **sqlncli.msi** (4,84 MB) from **download.microsoft.com**? ▾ ×

- Security patch
- Software update
- Service packs
- Hardware drivers

[Run Microsoft](#)

Posto Rede (Cliente)

Atualização SQL Server (Native Client)

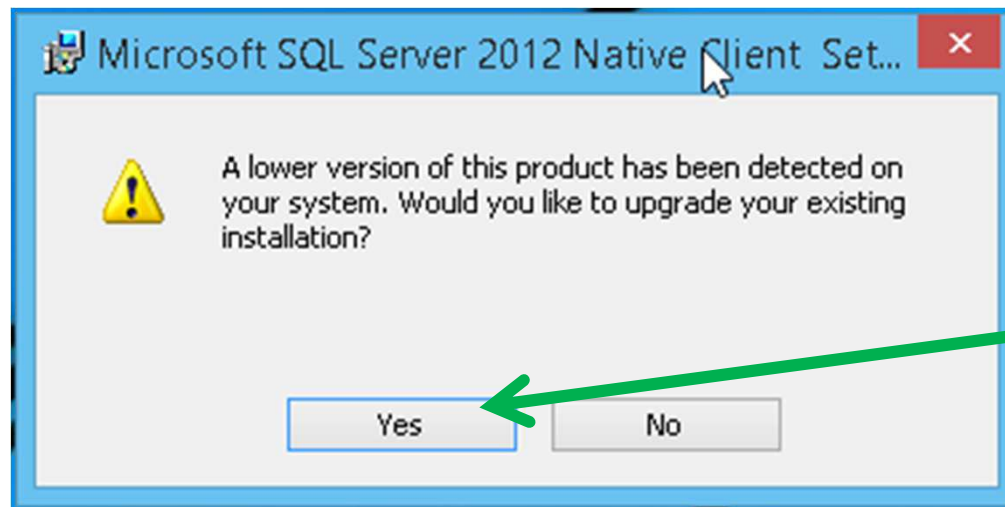

Posto Rede (Cliente)

Actualização SQL Server (Native Client)

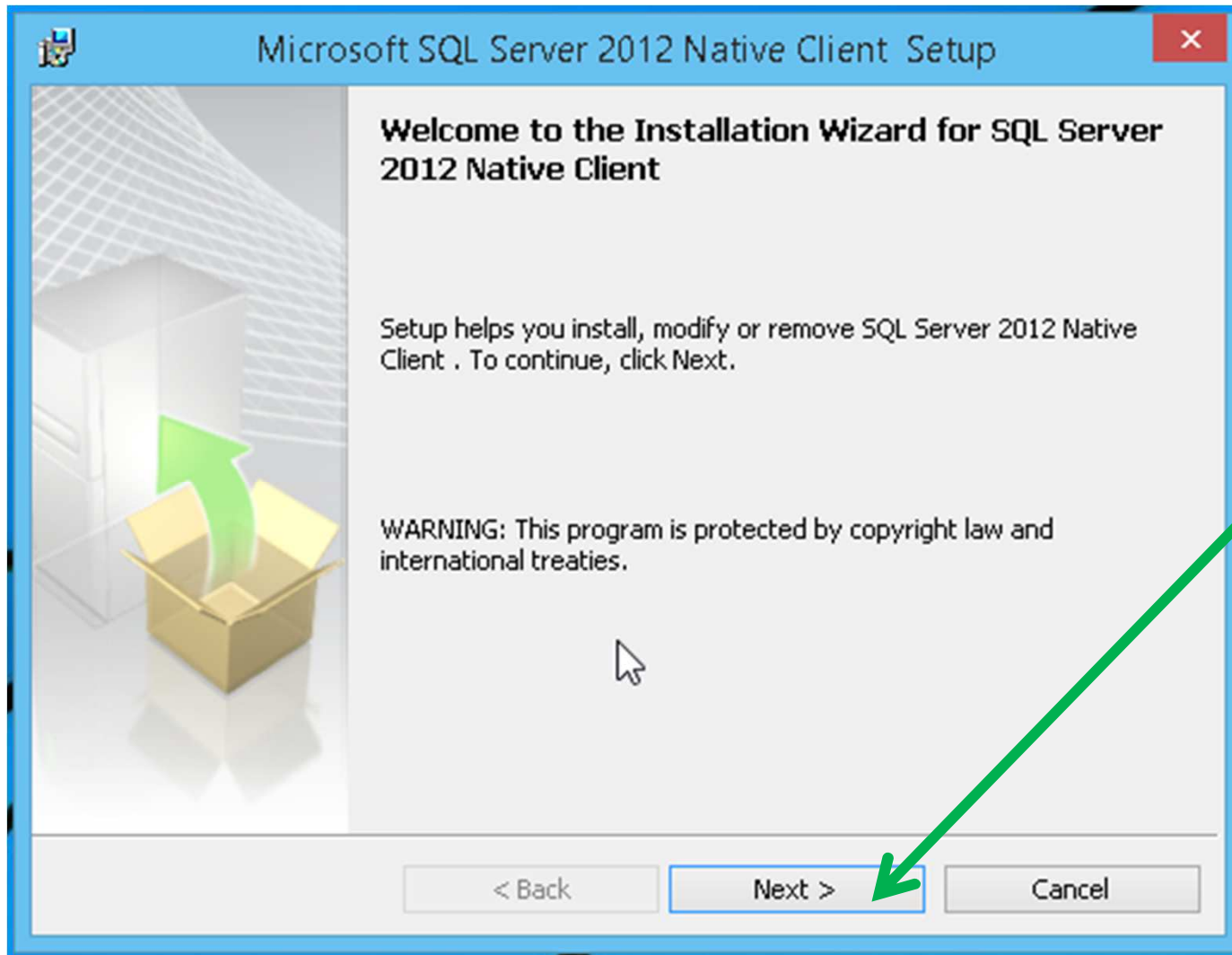

Posto Rede (Cliente)

Atualização SQL Server (Native Client)

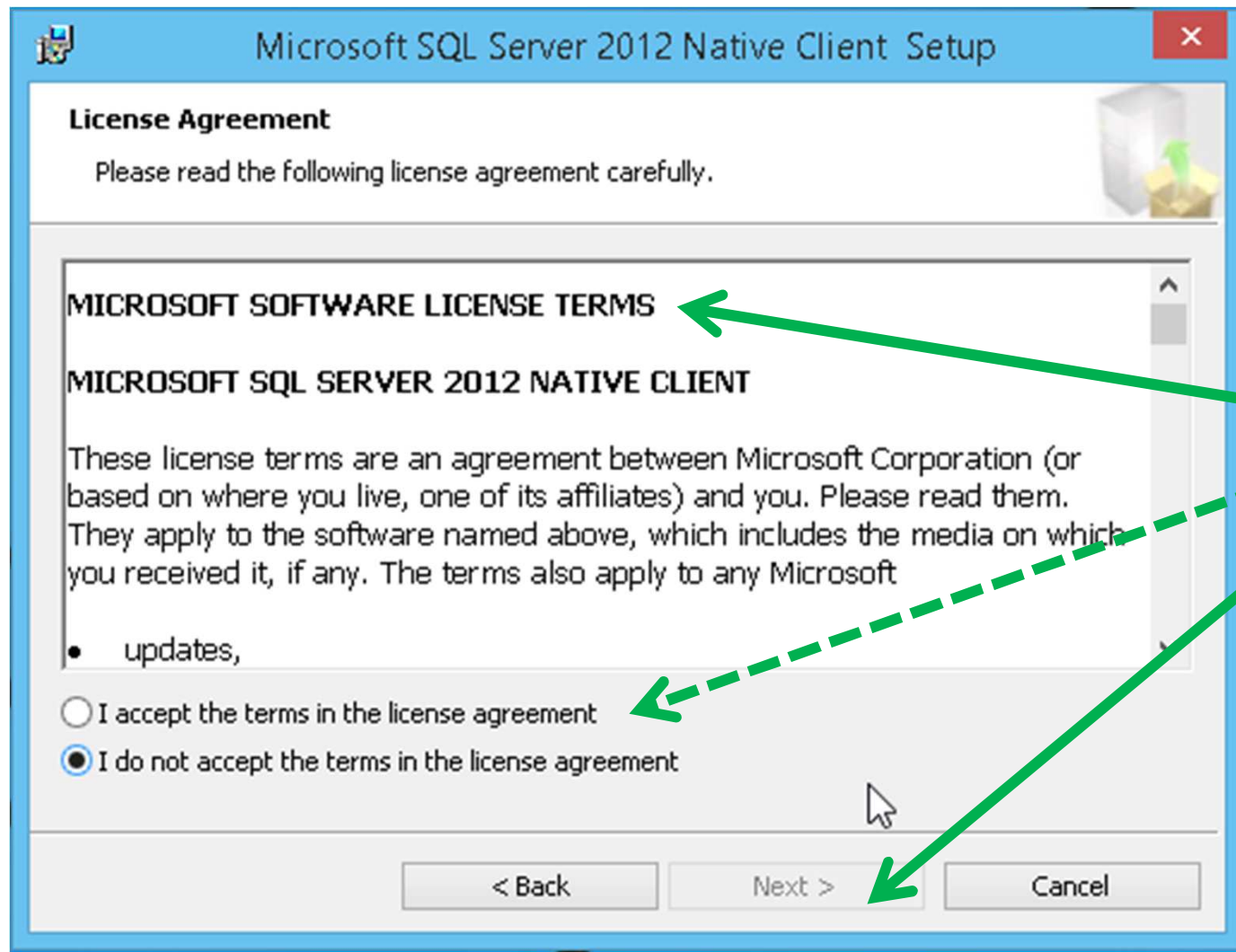

Posto Rede (Cliente)

Atualização SQL Server (Native Client)

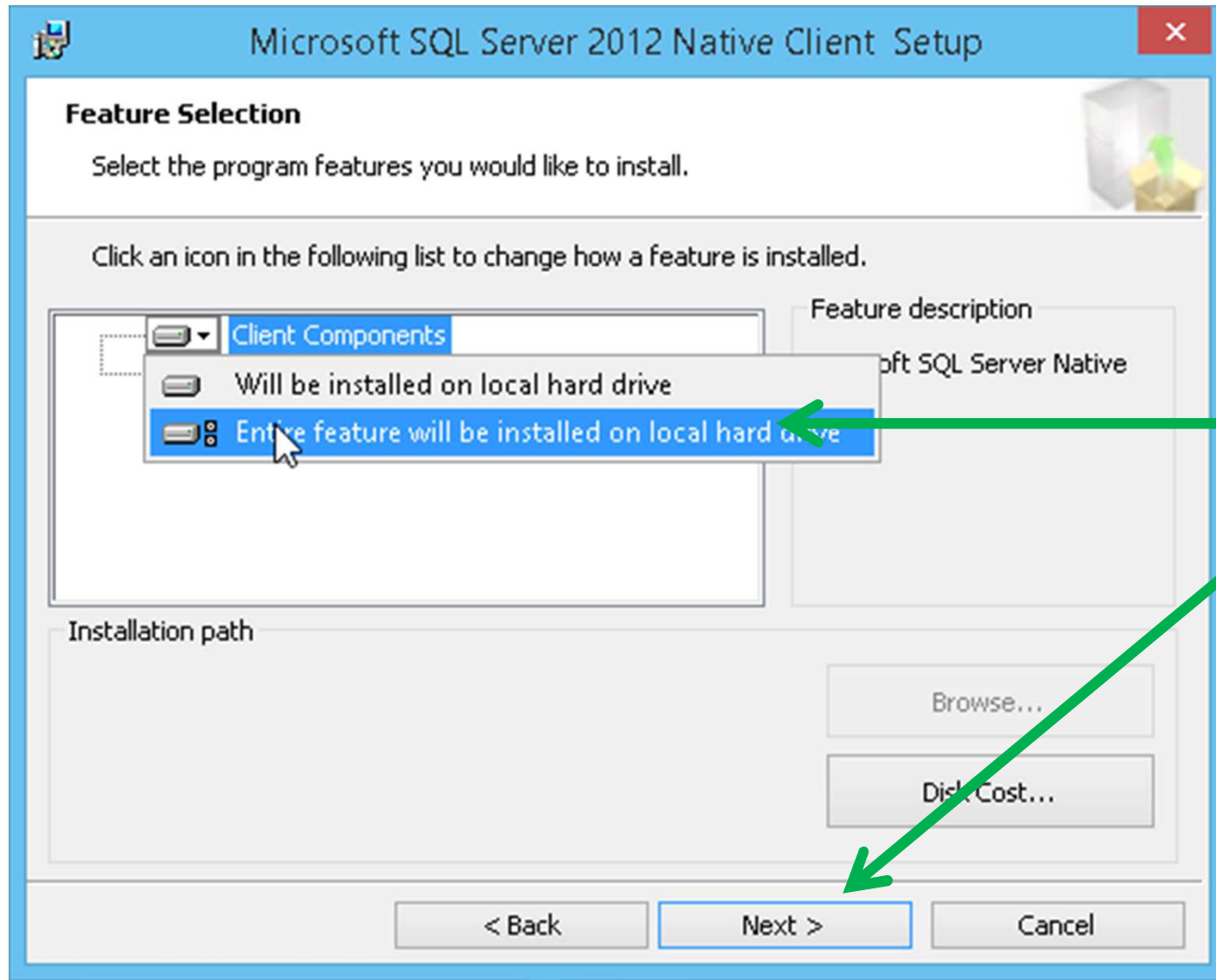

Posto Rede (Cliente)

Atualização SQL Server (Native Client)

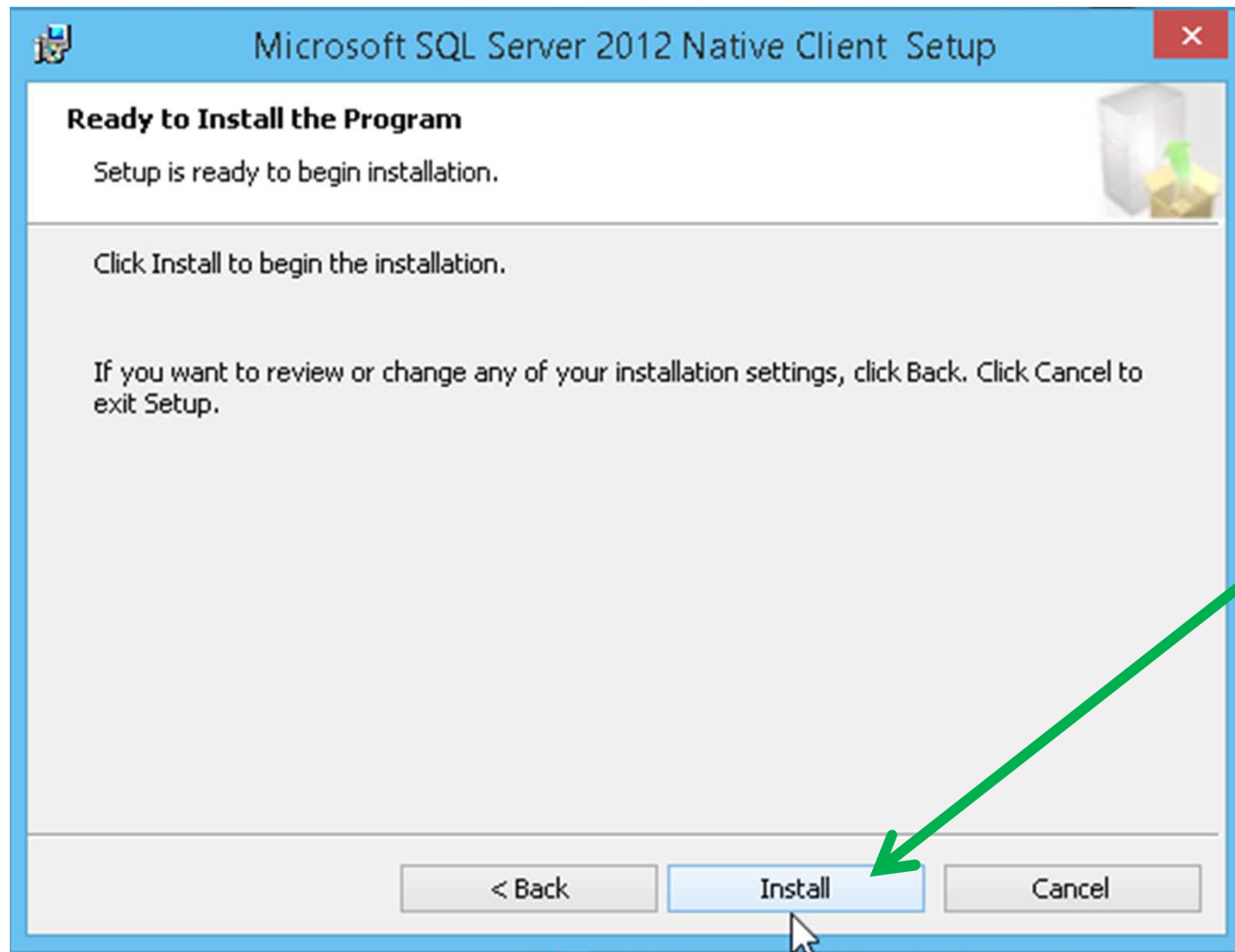

Posto Rede (Cliente)

Atualização SQL Server (Native Client)

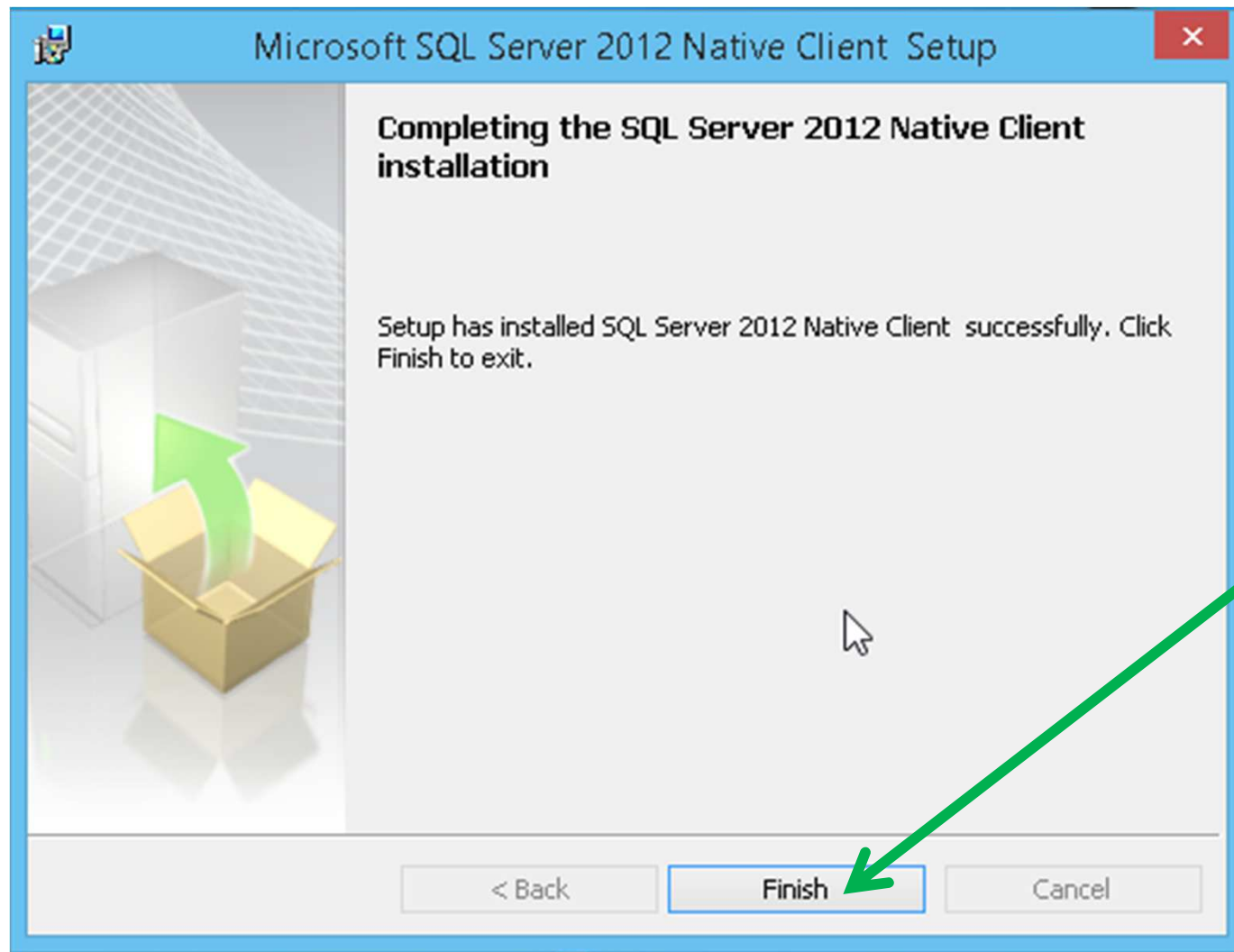

Posto Rede (Cliente)

Actualização SQL Server (Native Client)

Antes da Actualização

Configurações do Sis

Verificação da Conexão
Verificação da conexão ao Servidor de Base de Dados.

Verificação

Ligação efectuada com SUC

Provider: SQL Server
Server.: W81EVALSRV\SQLEXPRESS
Server.: Microsoft SQL Server 12.00.2000
Client.: 06.03.9600
User.: gwradmin OK

Anterior

Após a Actualização

Configurações do Sis

Verificação da Conexão
Verificação da conexão ao Servidor de Base de Dados.

Verificação

Ligação efectuada com SUC

Provider: SQL Server
Server.: W81EVALSRV\SQLEXPRESS
Server.: Microsoft SQL Server 12.00.2000
Client.: 11.0.5058.0
User.: gwradmin OK

Anterior



Posto Rede (Cliente) Configuração GESTWARE

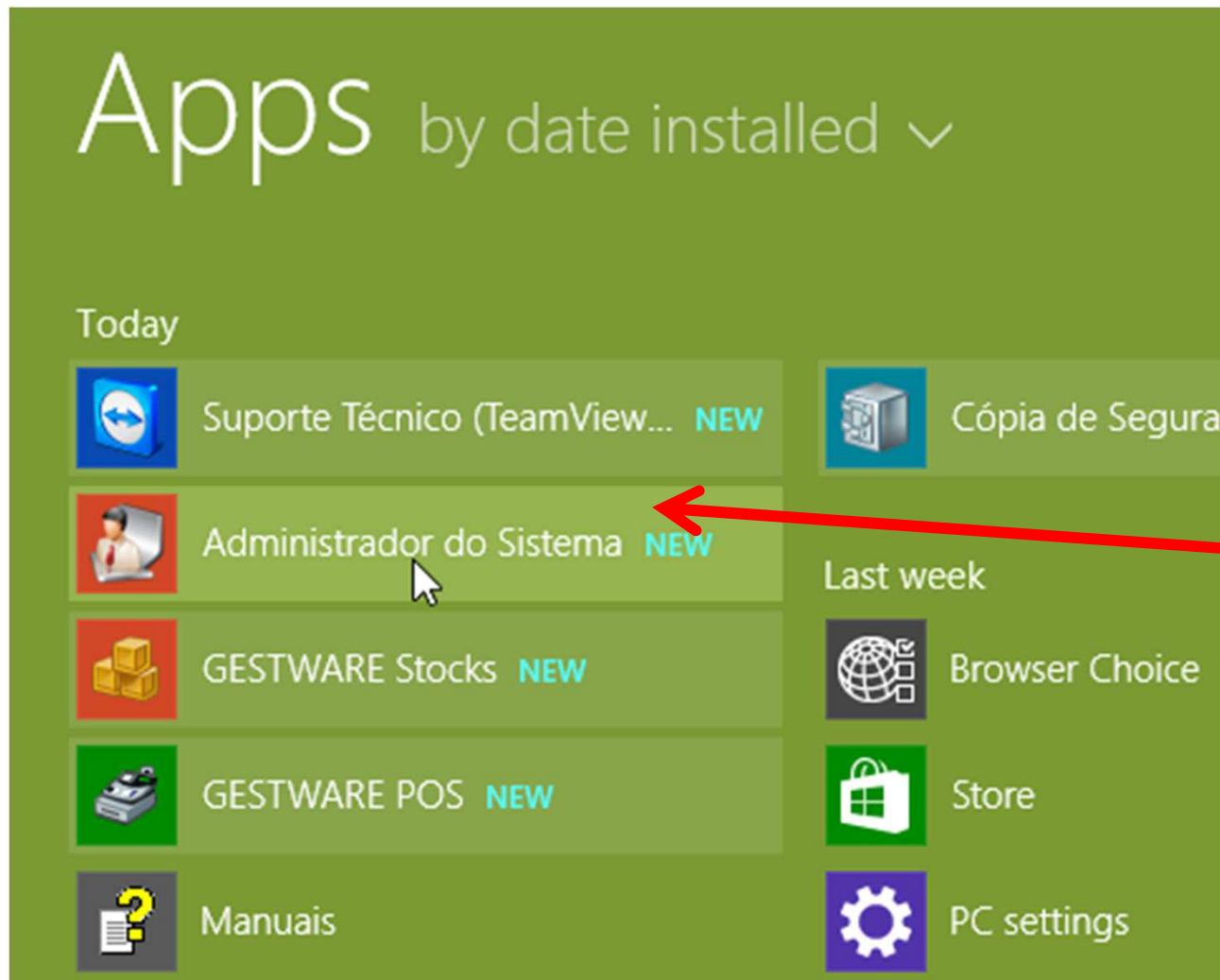

Posto Rede (Cliente) Configuração GESTWARE

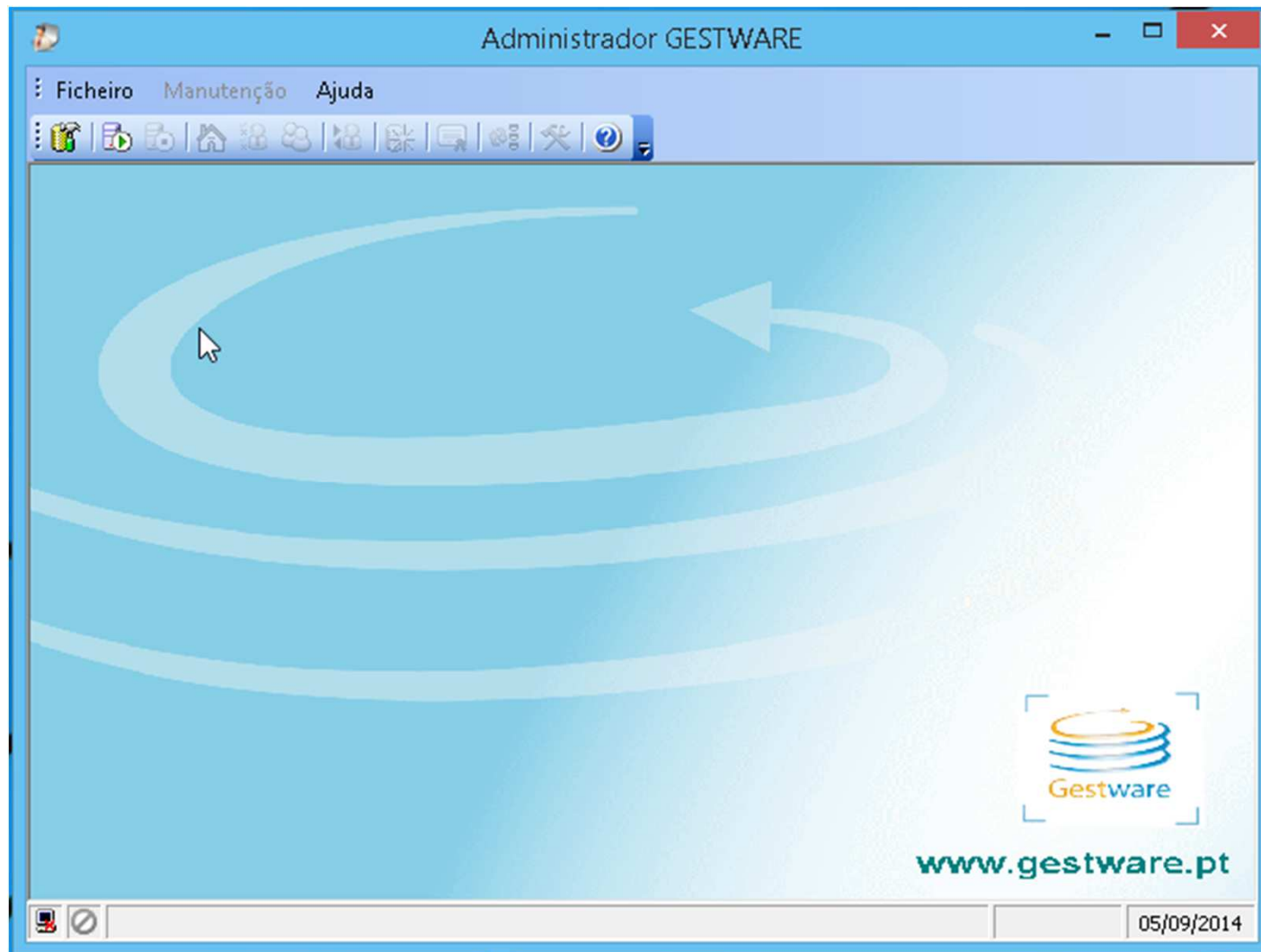

Posto Rede (Cliente) Configuração GESTWARE

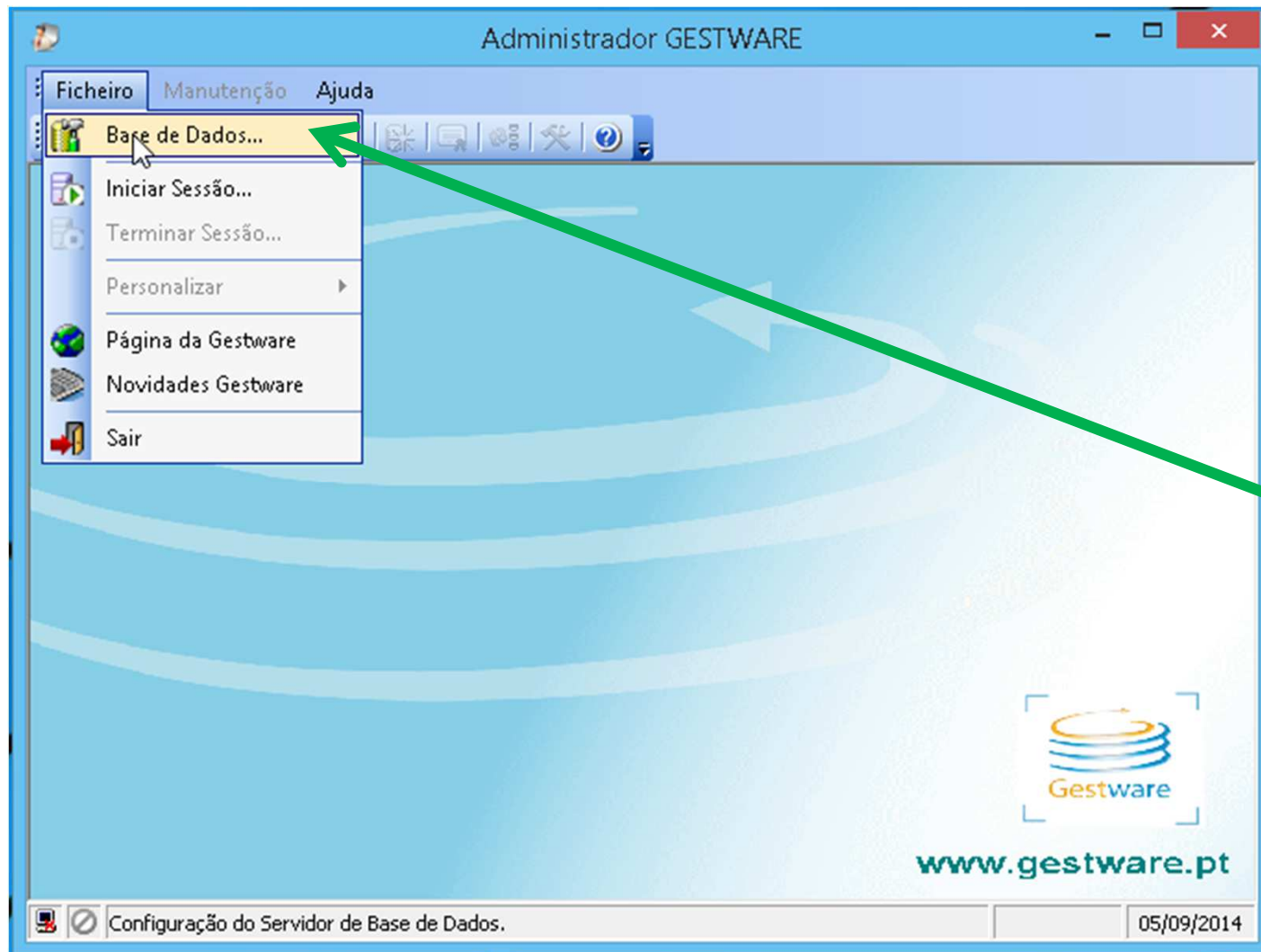

Posto Rede (Cliente) Configuração GESTWARE

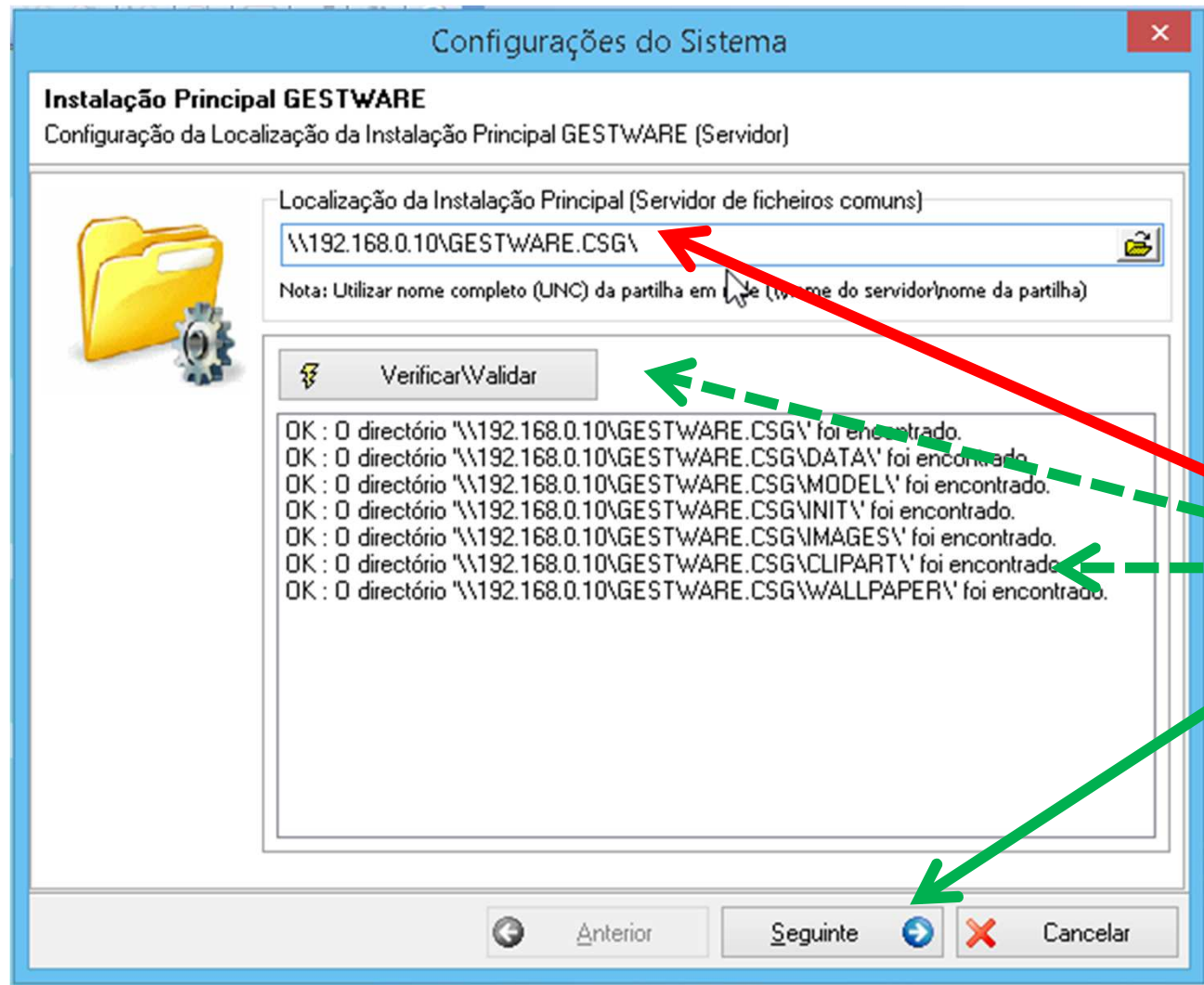

Indique o caminho / partilha do Servidor

Posto Rede (Cliente) Configuração GESTWARE

Configurações do Sistema

Servidor de Base de dados
Configuração dos parâmetros de ligação ao Servidor de Base de Dados.

Configuração da Ligação ao Servidor de Base de Dados (SQL)

Tipo de Servidor
SQL Server

Nome do Servidor
W81EVALSRV\SQLEXPRESS

Porta
1433 (0 = Predefinida)

Conta de Acesso
sa

Palavra-Passe
#

O Servidor de Base de Dados deve estar previamente instalado.
A Conta de Acesso deve estar previamente criada e possuir privilégios de Administração.

Prefixo da Base de Dados: GWRCSG

Exemplos de Prefixos, Gama GESTWARE:
Instalação (C:\GESTWARE.CSG): Prefixo = GWRCSG
Instalação "ABC" (C:\GESTWARE.CSGABC): Prefixo = GWRCSGABC

Anterior Seguinte Cancelar

Nome do Servidor =
NOMEMAQUINA\NOMEINSTANCIASQL
Exemplo =
W81EVALSRV\SQLEXPRESS

No Servidor
Porta = 0
Nos Postos
Porta = TCP PORT = 1433



Introduza a
"Password"
de acesso

Seguinte

Posto Rede (Cliente) Configuração GESTWARE

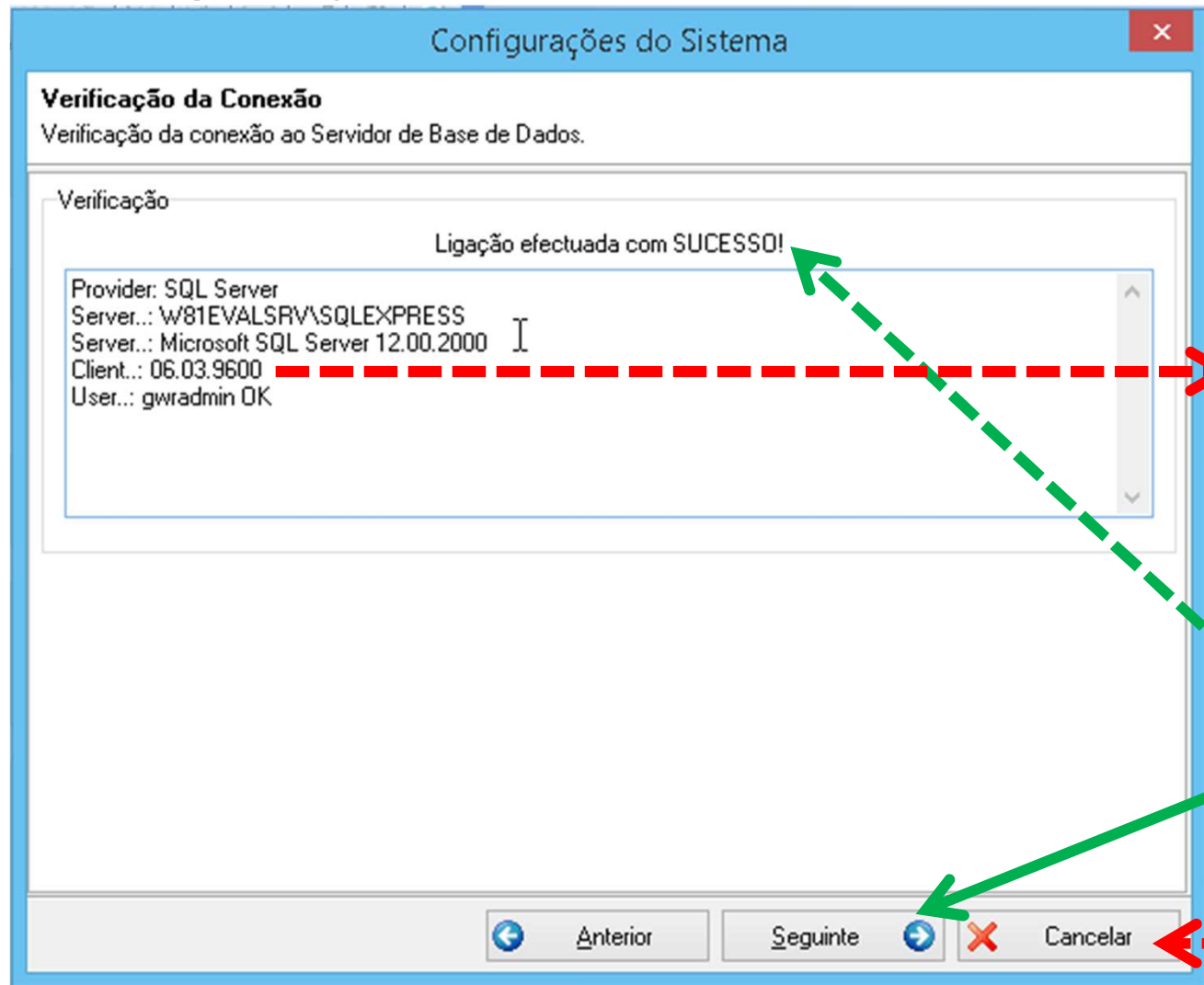

Versão "Client"
06.03.9600

**DEVE SER
ACTUALIZADA:**

- 1) [x Cancelar]
- 2) EFECTUAR PONTO ANTERIOR :

"Actualização SQL Server (Native Client)"

- 3) Recomeçar "Configuração GESTWARE"

Posto Rede (Cliente) Configuração GESTWARE

Configurações do Sistema

Base de dados (TEMP)
Verificação e Criação da Base de dados (TEMP).

Base de dados (TEMP)

Nome da Base de dados

A Base de dados ainda não existe no Servidor
Selecione esta opção para CRIAR uma NOVA Base de dados

A Base de dados já existe no Servidor
Selecione esta opção para ELIMINAR a actual e CRIAR uma NOVA Base de dados

A Base de dados já existe no Servidor
Selecione esta opção para MANTER a Base de dados já existente

Anterior Seguinte Cancelar

Posto Rede (Cliente) Configuração GESTWARE

Configurações do Sistema

Base de dados (DATA)
Verificação e Criação da Base de dados (DATA).

Base de dados (DATA)

Nome da Base de dados

A Base de dados ainda não existe no Servidor
Selecione esta opção para CRIAR uma NOVA Base de dados

A Base de dados já existe no Servidor
Selecione esta opção para ELIMINAR a actual e CRIAR uma NOVA Base de dados

A Base de dados já existe no Servidor
Selecione esta opção para MANTER a Base de dados já existente

Anterior Seguinte Cancelar

Posto Rede (Cliente) Configuração GESTWARE

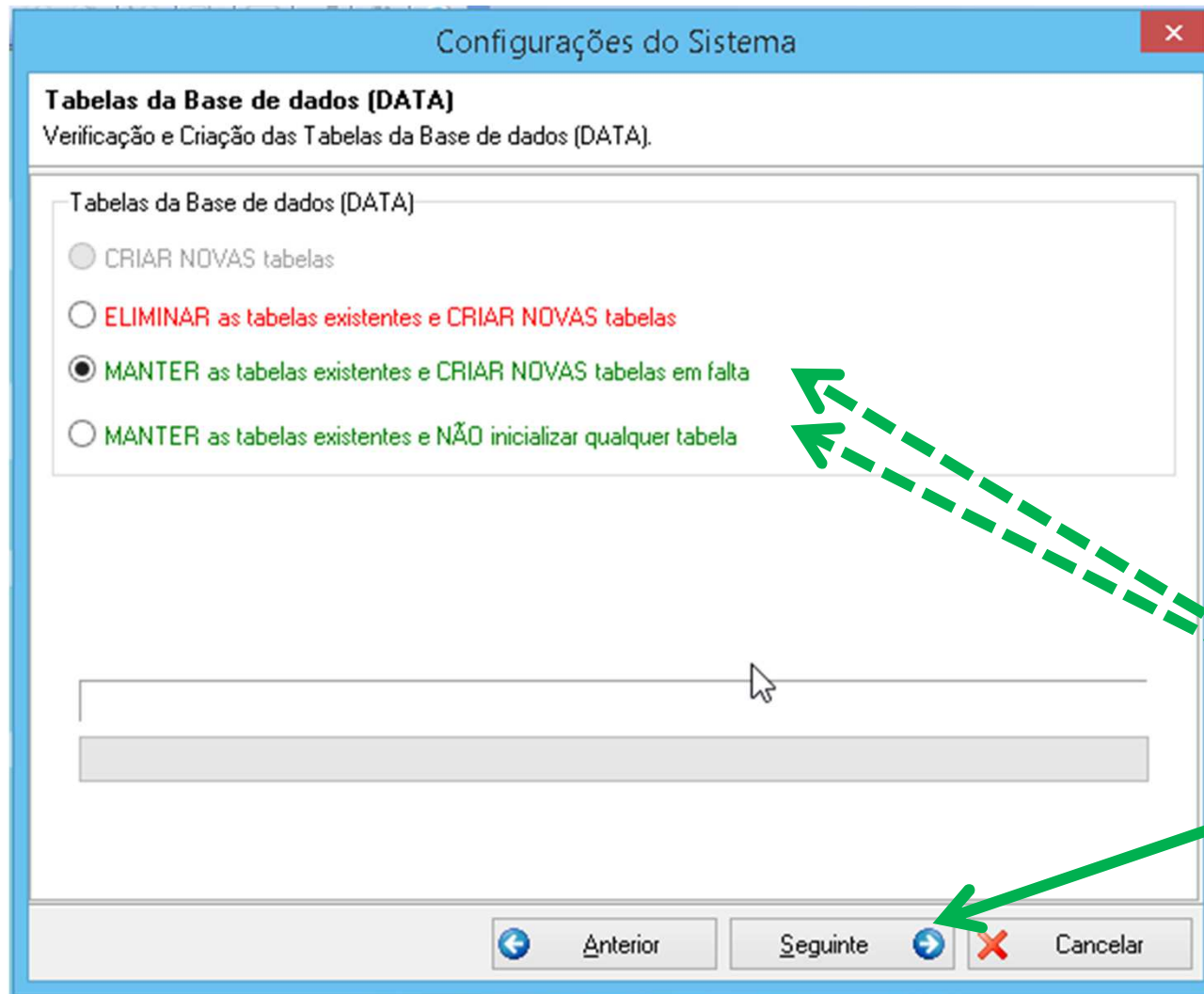

Posto Rede (Cliente) Configuração GESTWARE

