

Comércio a retalho

PASSAGEM DE DADOS

Passagem de dados

- Parametrizar
- Usabilidade



**esta funcionalidade não é compatível com cartões pré-pagos*

Passagem de dados

Nova funcionalidade lançada para permitir a quebra de base de dados baseado no ano.

A funcionalidade executa as seguintes tarefas:

- Cópia de segurança
- Agendamento
- Consulta
- Replicação da base de dados para histórico
- Compactação da base de dados atual e limpeza de dados do ano anterior

Esta funcionalidade pode ser agendada para execução.

Esta funcionalidade pode ser executada apenas a pedido.

Os dados guardados são sempre do dia atual guardando uma cópia exata da base de dados ao momento da execução.

A base de dados atual fica apenas com os movimentos do ano atual.

É executada através do backoffice ou quando agendado no arranque da aplicação.

Passagem de dados

- Para configurar agendamento, consultar base de dados histórico ou executar a rotina, deve aceder ao backoffice da aplicação em:
 - Configuração
 - Utilitários
 - Passagem de dados

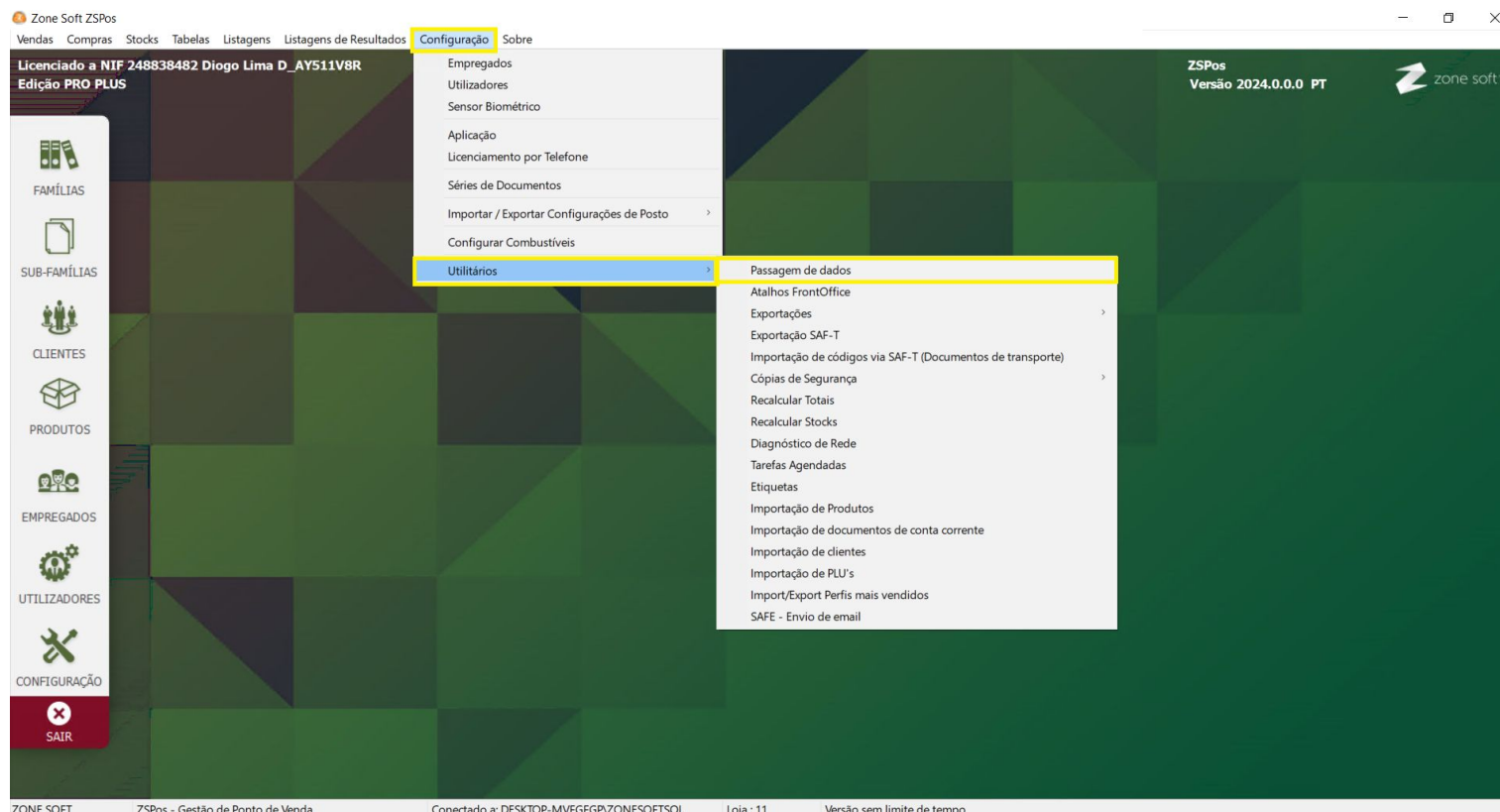

Passagem de dados

- As funções são as seguintes:
 - Diretório do backup da base de dados
 - Agendamento por dia/mês e hora de execução (só executa ao abrir a aplicação):
 - Consultar
 - Executar
 - Sair

Passagem de dados

Directório para salvar as bases de dados
C:\Zone Soft\ 

Agendamento:
Dia / mês Hora
01/01 00:00   Não há agenda de passagem de dados configurada. 

Ano	Base de dados	Data criação
▶		

**A passagem de dados é sempre referente ao ano anterior.
Mantendo somente os dados do ano corrente.**

  

Passagem de dados

- Ao clicar em executar inicia o processo:



- Se bem sucedido esta será a mensagem apresentada:

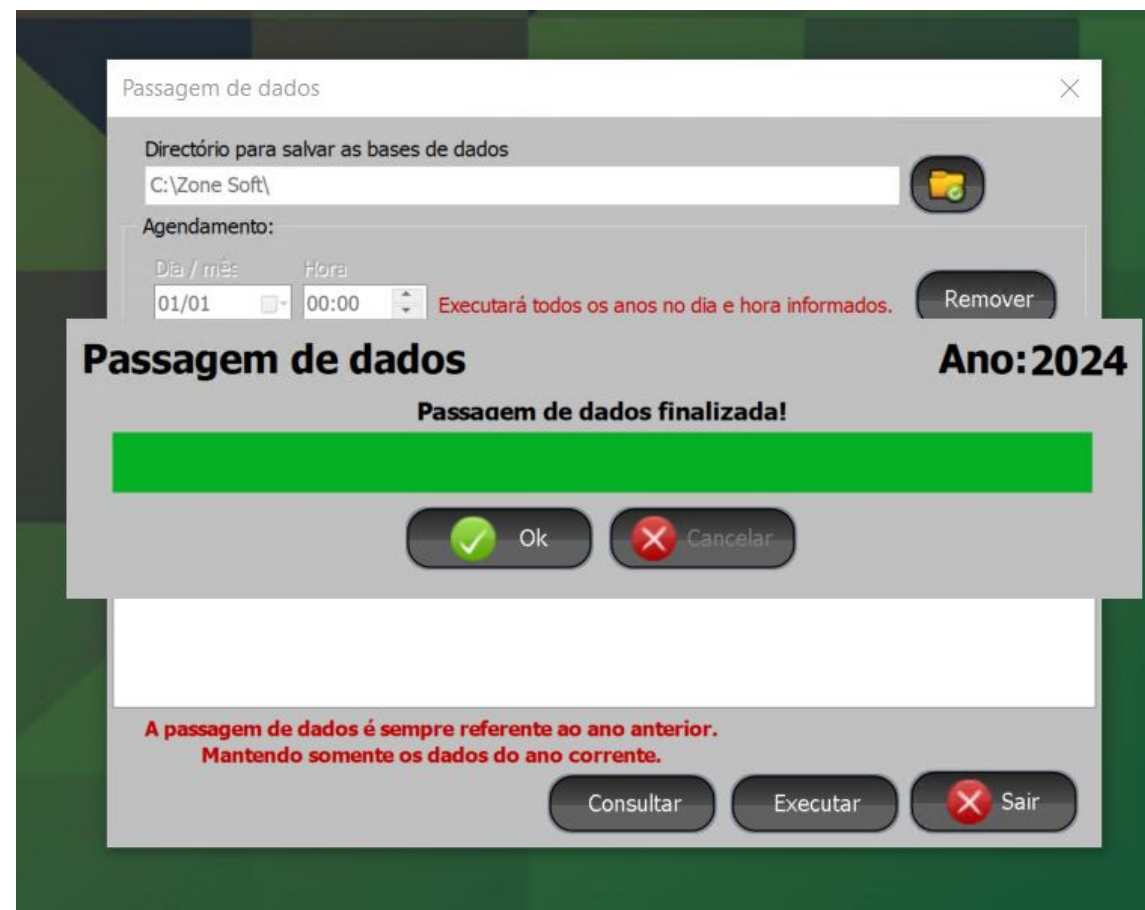

Passagem de dados

- Após conclusão será possível consultar a base de dados de histórico através desta janela abrindo uma nova instância:
 - Clicar em Consultar para abrir a nova instância selecionada

Passagem de dados

Directório para salvar as bases de dados

C:\Zone Soft\



Agendamento:

Dia / mês

01/01



Hora

00:00



Executará todos os anos no dia e hora informados.

Remover

Ano	Base de dados	Data criação
▶ 2024	zspos_2024_0_history_2024	2025-01-03 11:42

A passagem de dados é sempre referente ao ano anterior.
Mantendo somente os dados do ano corrente.

Consultar

Executar

 Sair

Passagem de dados

- Após conclusão será possível consultar a base de dados de histórico através desta janela abrindo uma nova instância:
 - Clicar em Consultar para abrir a nova instância selecionada
 - O acesso é o mesmo do original

The image shows a software window titled "Passagem de dados" (Data Transfer) with a close button (X) in the top right corner. Inside the window, there is a section "Directório para salvar as bases de dados" (Directory to save the databases) with a text field containing "C:\Zone Soft\" and a folder icon button to its right. Below this is the "Agendamento:" (Scheduling) section, which includes a date field showing "01/01" and a year field showing "Ano". A "Consultar" (Consult) button is visible to the right of the date field. Overlaid on top of the main window is a smaller dialog box titled "Acesso ao Software" (Software Access) with its own close button (X). This dialog box has a title "Acesso Backoffice" and contains two input fields: "UTILIZADOR" (User) with the value "ADMIN" and a dropdown arrow, and "PALAVRA-PASSE" (Password) which is empty. At the bottom of the dialog box are two buttons: "SAIR" (Exit) and "CONFIRMAR" (Confirm). At the bottom of the main window, there is a red text message: "A passagem de dados é sempre referente ao ano anterior. Mantendo somente os dados do ano corrente." (Data transfer is always for the previous year. Keeping only the data of the current year.) and three buttons: "Consultar" (Consult), "Executar" (Execute), and "Sair" (Exit) with a red X icon.

Passagem de dados

- Passa a ser possível utilizar o backoffice para consulta onde é visível através do canto superior direito identificado como:
 - MODO CONSULTA

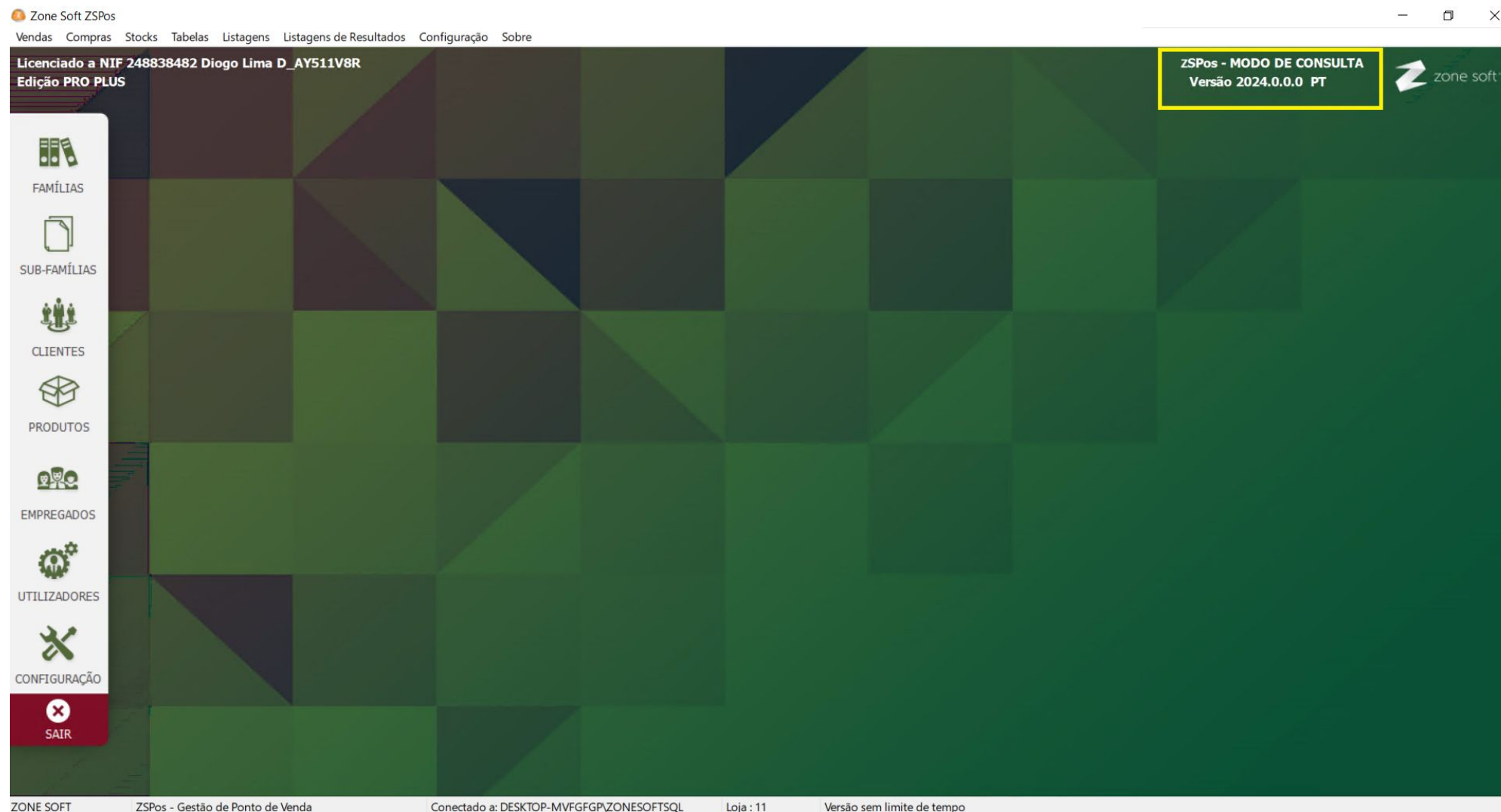

Passagem de dados

- Backup efetuado na localização selecionada:

Este PC > Sistema (C:) > Zone Soft >				
	<input type="checkbox"/> Nome		Data de modificaç...	Tipo
			Tamanho	
	<input type="checkbox"/> ZSPos	03/01/2025 11:44	Pasta de ficheiros	
	<input type="checkbox"/> zspos_2024_0_history_2024.bak	03/01/2025 11:42	Ficheiro BAK	31 992 KB

- Base de dados criada no SQL:

